

PIANTA RETI TECNOLOGICHE - SCALA 1:200

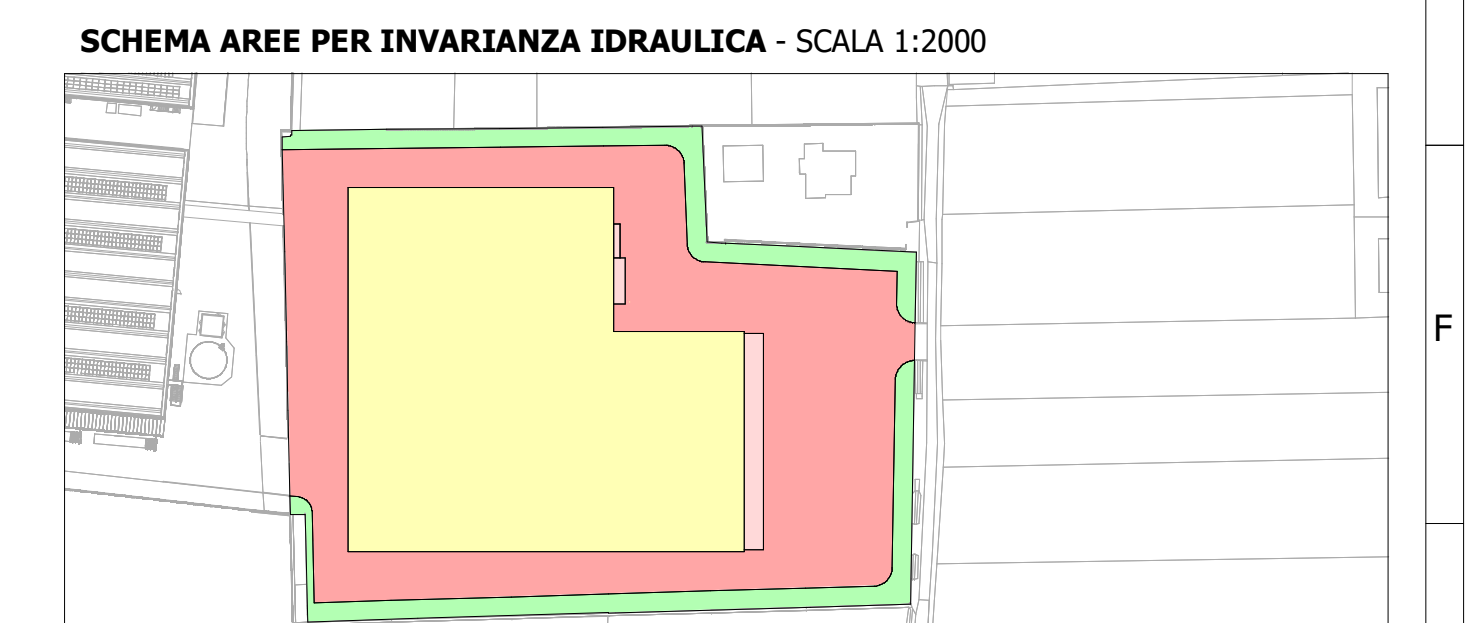
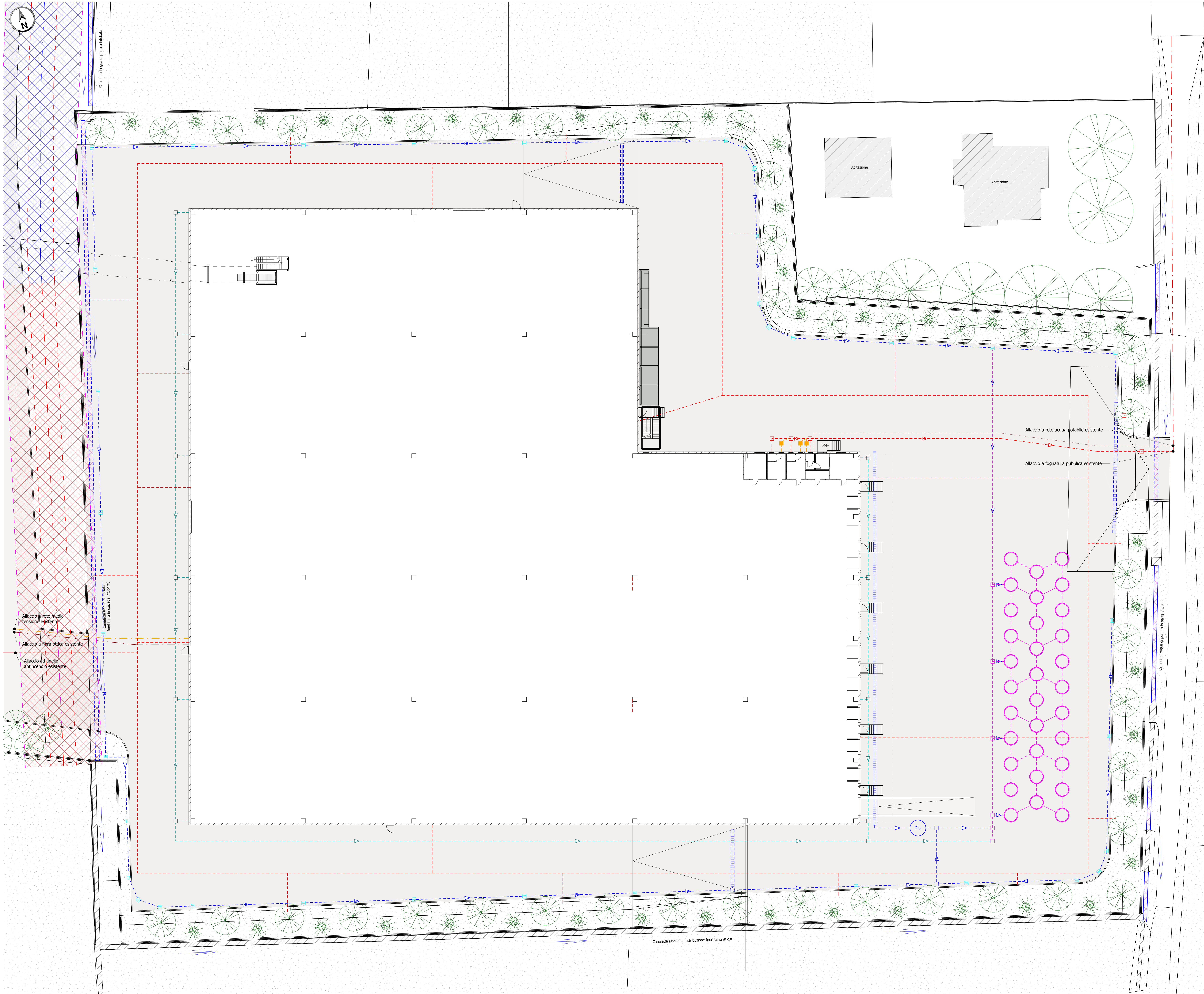

Elaborato integrato in riscontro della richiesta del 18.12.2023 prot. 68707  
Comune di Castiglione d/S relativa alla pratica paesaggistica

 Logos Engineering S.r.l. Via Maestri del Lavoro, 48 46043 Castiglione d/S (MN)	Disegno N° 8023 Foglio N° 3/7 Scala 1:2000; 1:200	Data 21.11.2023 Revisione 15.01.2024 Pratica 784-23
	<b>PATA SPA SUAP PATA 3 NUOVO MAGAZZINO RETI TECNOLOGICHE</b>	
	Committente PATA S.P.A. Via Maestri del Lavoro, 48 46043 Castiglione d/S (MN)	Utile Castiglione delle Stiviere - MN Fig. 13, Mappe 471, 470, 242, 244, 114, 93, 116, 246, 115, 94, 117, acque (parte)

Gruppo di progettazione: **Ing. Giovanni Bordani**, **Giuseppe Bordani**, **Massimo Mosconi**, **Marco Abate**, **David Nodari**, **Gerardo Bigonzi**, **Mario Coghi**, **Claudio Brentegani**, **Ing. Germano Bigonzi**  
 Direttore Tecnico: **Ing. Giovanni Bordani**

Questo documento è proprietà della LOGOS Engineering S.r.l. e non deve essere ristampato, copiato, distribuito o utilizzato in alcun modo senza il permesso scritto della LOGOS Engineering S.r.l. La LOGOS Engineering S.r.l. non è responsabile per i danni causati dall'uso non autorizzato di questo documento.