

PLANIMETRIA ZONA INTERVENTO
Scala 1:100

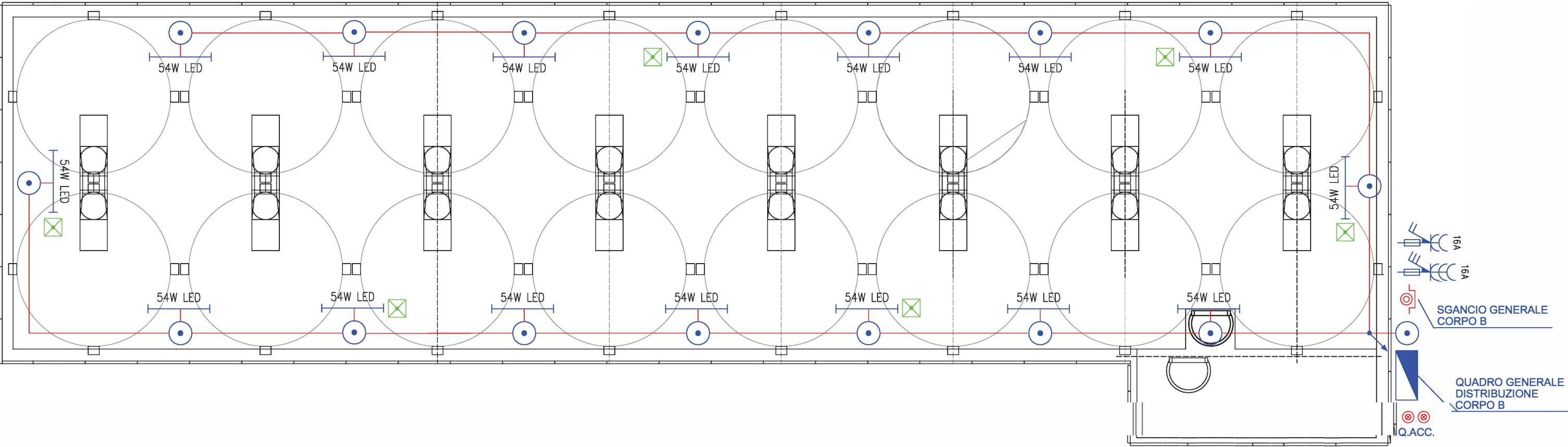

PARTICOLARE ZONA INTERVENTO

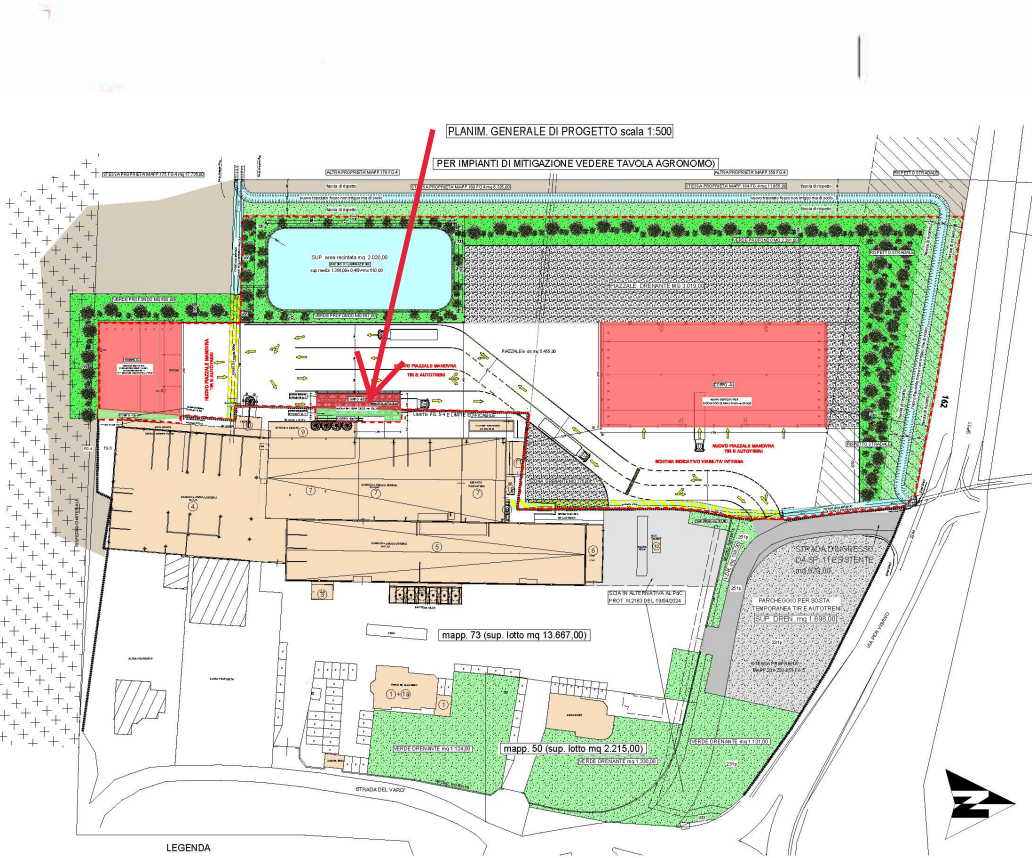

LEGENDA SIMBOLI	
Simbolo	Descrizione
	Quadro elettrico
	Complesso autonomo di illuminazione di sicurezza 24W IP65
	Apparecchio d'illuminazione led da 54W IP55 ATEX zona 22
	Cassetta di derivazione
	Tubazione in PVC posata a vista
	Pulsante ad accesso protetto (con coperchio di vetro, ecc.)
	Pulsante unipolare
	Colonna montante discendente
	Presse CEE Interbloccata 1P+N+T 16A ATEX zona 22
	Presse CEE Interbloccata 3P+T 16A ATEX zona 22

N.B. IN FASE DI INSTALLAZIONE SEGUIRE
L'ESTENSIONE DELLE ZONE ATEX

04		
03		
02		
01		
00		
REV.	AGOSTO 2025	DESCRIZIONE AGGIORNAMENTO
COMMITTENTE:		
3 EMME S.R.L. Via Del Varo n.4 - 25010 Acquafredda (BS)		
PROPRIETA':		
3 EMME S.R.L. Via Del Varo n.4 - 25010 Acquafredda (BS)		
OGGETTO:		
INSTALLAZIONE IMPIANTI ELETTRICI FORZA MOTRICE E ILLUMINAZIONE PRESSO NUOVA BATTERIA SILOS - CORPO B -		
PROGETTO A CURA DI:		
<div>ge.co. engineering s.r.l. progettazione impianti elettrici e termotecnici civili ed industriali energie rinnovabili consulenze tecniche</div> <div>P. spa XIX Settembre 21 - 25012 Cisliviano (BS) Tel. (030) 9448697 - Fax 030 9919367 info@geco.progetti-azione.it</div>		
SCALA:	COMMESSA:	TAVOLA:
1:100	CM-01/24	EL-02
DISEGNATO: Poli Mauro		<div>PROGETTISTA:</div> <div></div>
CONTROLLATO: Poli Mauro		
APPROVATO: Scalvini Per.Ind. Andrea		
FILE:  Minuzione ed F.V.dwg	Emesso: 01/2023	
PRELIMINARE <input type="radio"/>	IMP ELETTRICI <input checked="" type="checkbox"/>	
ESECUTIVO <input type="radio"/>	IMP.MECCANICI <input type="checkbox"/>	
FINALE <input type="radio"/>	STRUTTURE <input type="checkbox"/>	
CANTIERE <input type="radio"/>	ARCHITETTONICI <input type="checkbox"/>	
A termini di legge la proprietà di questo disegno è riservata; ne è quindi vietato l'utilizzo senza autorizzazione		