PROGETTAZIONI CIVILI ED INDUSTRIALI
ARCHITETTURA D'INTERNI
STUDIO DI ARCHITETTURA
GIACOMO arch. BONFIGLIO
25010 ACQUAFREDDA -BS- via Per Visano n'4
c.f. BNFGCM60D24A034R - p.iva 02038760985
tel. 030/9967466 cell. 339/7086941
mail: minark@aruba.it pec: giacomo.bonfiglio@geo.pec

Committente: ditta 3 EMME S.R.L.
Via del Varo' n.4 25010 Acquafredda -BS-

Comune di: ACQUAFREDDA **Prov. di:** BRESCIA

Progetto: PROCEDURA SPORTELLO UNICO PER ATTIVITA' PRODUTTIVE IN VARIANTE AL PGT (art.97,l.r.12/2005 - art.8 D.P.R.160/2010)

Oggetto: PLANIMETRIA SCARICHI METEORICHE E PLUVIALI PARTIC. COSTRUTTIVI

TAVOLA 9 VAR. AGOSTO 2025

Disegnato da:	Data: 19/03/2024	Scala: 1:25 - 250
Controllato da:	Data aggiornamenti: 15/11/2024-05/08/2025	n° registro:

SI PRECISA CHE I CALCOLI SONO STATI ESEGUITI CON SOFTWARE PARAMETRICO

SEZ. A-A PARTIC.TOMBATURA FOSSO

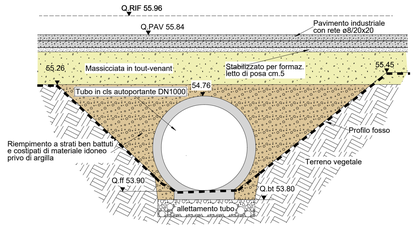

PARTICOLARI POSE TUBAZIONI IN PVC

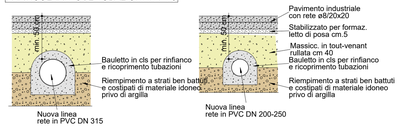

PARTIC. POZZETTO CON VALVOLA CLAPET

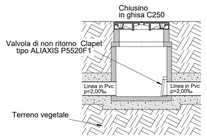

PARTIC. POZZETTO/CADITOIA TIPOLOGICO

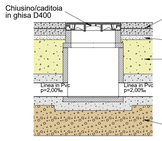

PARTIC. POZZETTO/CADITOIA N.1

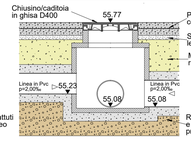

PARTIC. SEZIONE B-B scala 1:25

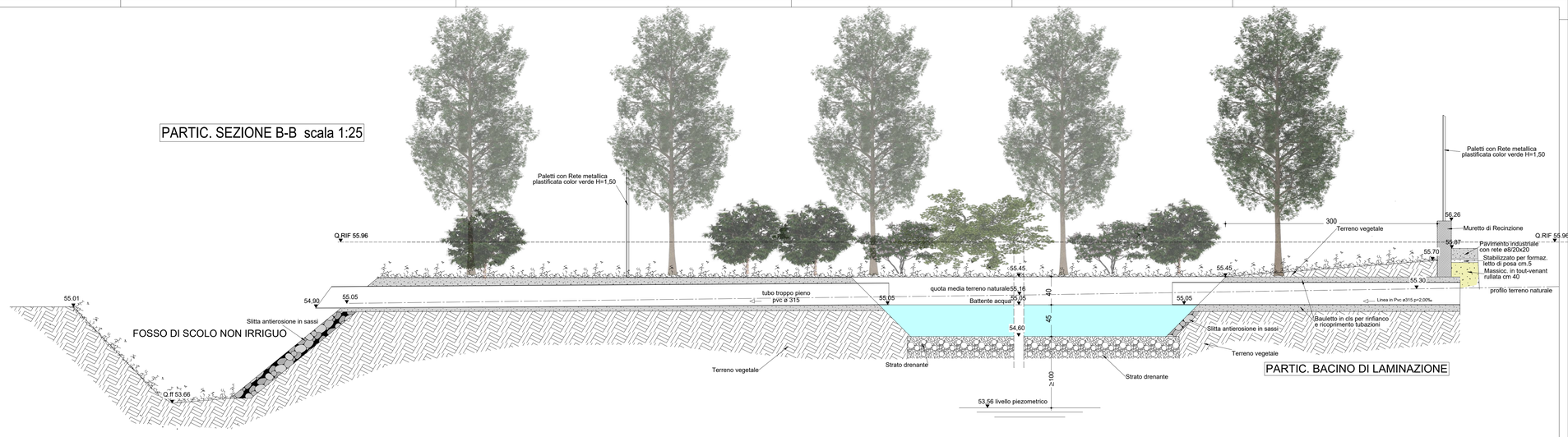

PARTIC. SEZIONE B-B scala 1:25

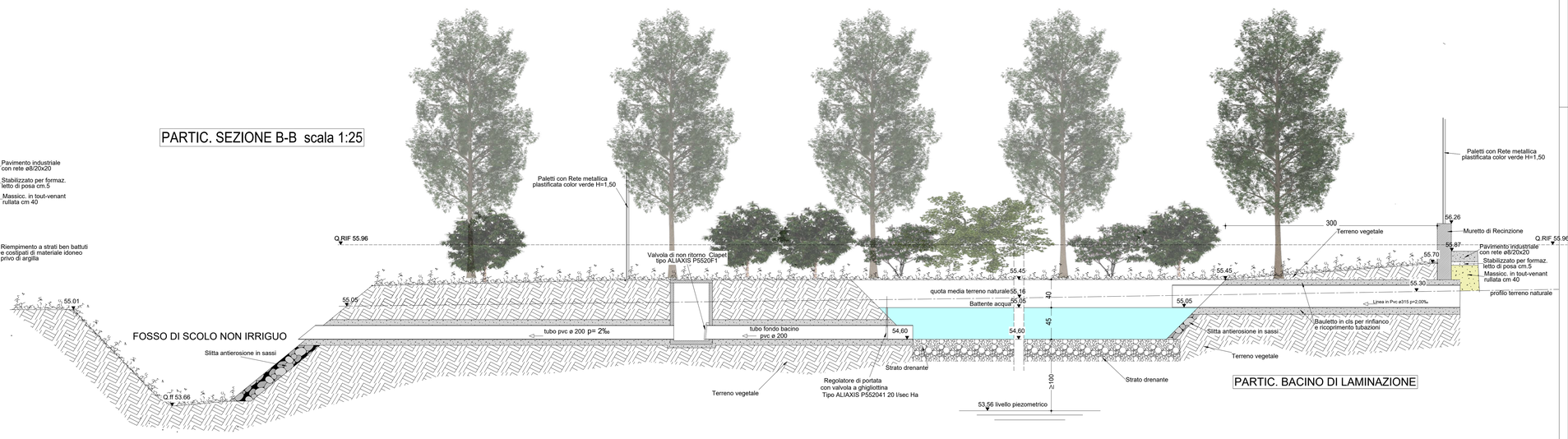

PLANIM. GENERALE SCARICHI METEORICHE E PLUVIALI scala 1:250

PER IMPIANTI DI MITIGAZIONE VEDERE TAVOLA AGRONOMO)

LEGENDA
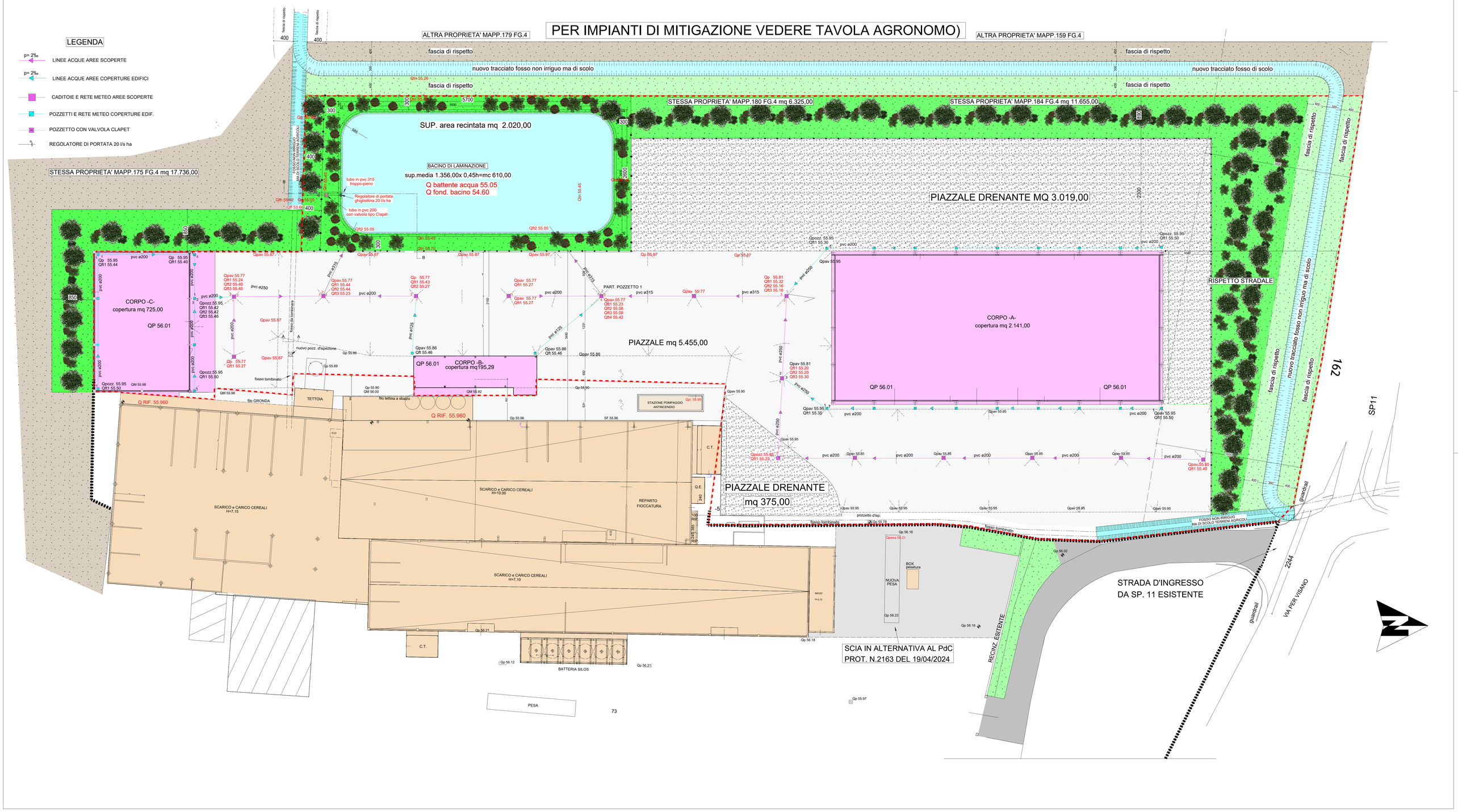
- p= 2‰ — LINEE ACQUE AREE SCOPERTE
- p= 2‰ — LINEE ACQUE AREE COPERTURE EDIFICI
- CADITOIE E RETE METEO AREE SCOPERTE
- POZZETTI E RETE METEO COPERTURE EDIF.
- POZZETTO CON VALVOLA CLAPET
- REGOLATORE DI PORTATA 20 l/s ha