

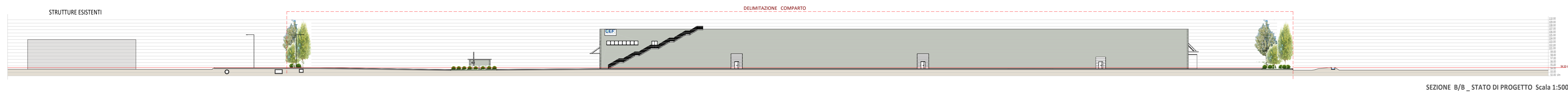

ORTOFOTO \_ STATO DI FATTO Scala 1:2.000

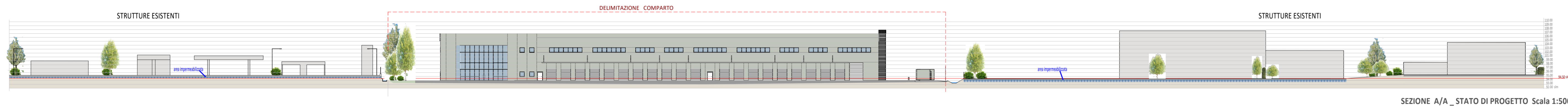

ORTOFOTO \_ STATO DI PROGETTO Scala 1:2.000



REGIONE LOMBARDIA  
PROVINCIA DI BRESCIA



COMUNE di PONCARALE

**Progetto di nuovo insediamento produttivo finalizzato alla vendita all'ingrosso di prodotti farmaceutici**

secondo la procedura SUAP di cui all'art. 8 del DPR 160/2010 e s.m.i. e all'art. 97 della L.R. 12/2005 e s.m.i.

PROPONENTE  
**ASCA COSTRUZIONI SRL**  
Via Mulini, n.114/A - 25039 Travagliato (Bs)  
P.IVA e C.F. 03802810980  
PEC ascacostruzionsrl@legalmail.it



UTILIZZATORE  
**CEF Cooperativa Esercenti Farmacia S.C.R.L.**  
Via Achille Grandi, n.18 - 25125 Brescia (Bs)  
Tel. 030 874024  
P.IVA e C.F. 00272680174  
PEC cefscr@pec.confcooperative.it



COMPONENTE EDILIZIA

Tavola numero  
**EDTAV06**

Sezioni Ambientali

Scala Come indicato

Fase

Data Marzo 2024

Revisione

PROGETTISTI

**PIANOzero**  
progetti

S.R.L. STP  
Ing. Cesare Bertocchi  
Arch. Cristian Piovaneli  
Plan. Alessandro Martinelli  
Ing. Ilaria Garletti

Via Palazzo n.5, 25081 Bedizzole (Bs)  
Tel. 030 874024  
email: info@pianozeroprogetti.it  
PEC: pianozeroprogetti@legalmail.it  
P.IVA: 04235650986

RESPONSABILI COMMESSA  
Plan. Alessandro Martinelli  
Arch. Cristian Piovaneli

COLLABORATORI  
Ing. Francesco Botticini  
Diseg. Maria Tomasoni