

PIANO TERRA CAPANNONE
scala 1:500

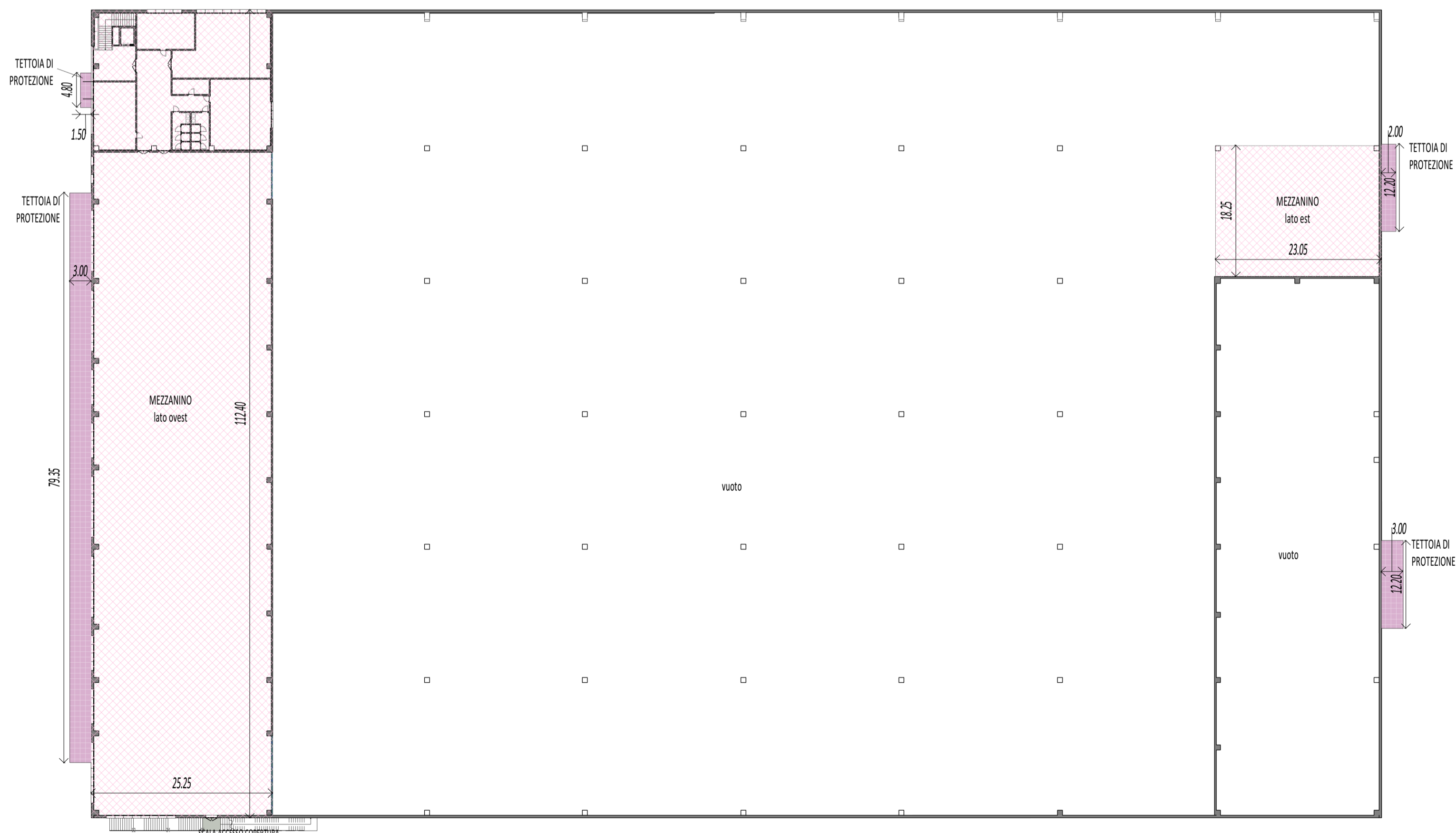

PIANO PRIMO CAPANNONE
scala 1:500

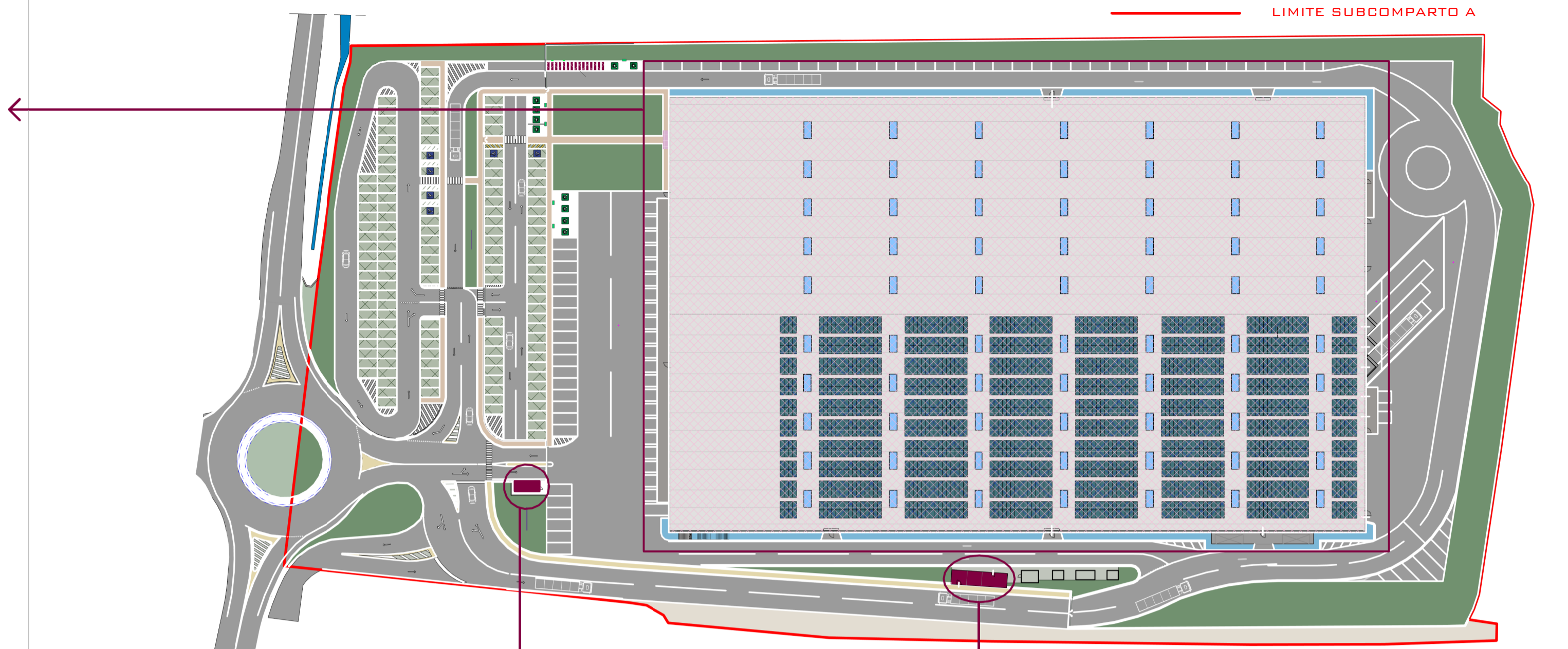

PLANIMETRIA
scala 1:1000

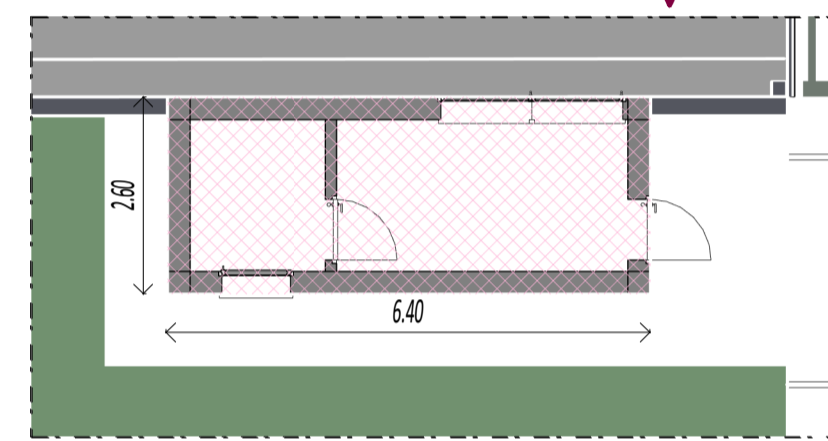

GUARDIOLA
scala 1:100

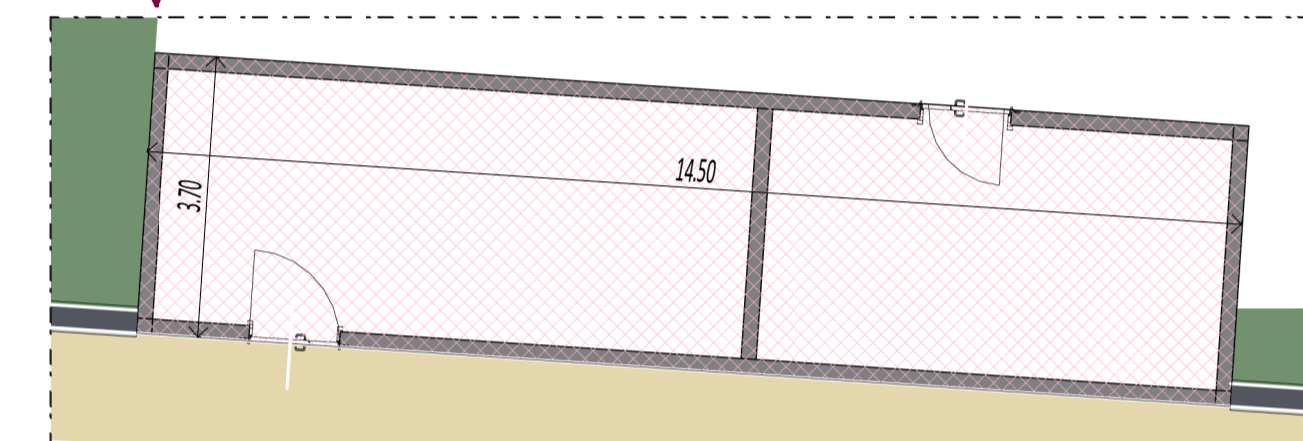

CABINA ELETTRICA
scala 1:100

DATI PLANIVOLUMETRICI SUBCOMPARTO A		
Superficie territoriale:	45 976,80	mq
Superficie Coperta:	20 234,85	mq
Superficie Lorda:	23 798,92	mq
Superficie Fondiaria	41 766,10	mq

CALCOLO SUPERFICIE LORDA			
Piano terra capannone	112,4 *	179,4 =	20164,56 mq
Guardiola	2,6 *	6,4 =	16,64 mq
			20181,20 mq SC

Mezzanino capannone _ lato ovest	112,4 *	25,25 =	2838,10 mq
Mezzanino capannone _ lato est	18,25 *	23,05 =	420,66 mq
			3258,76 mq

Cabine Enel	14,5 *	3,7 =	53,65 mq SC
-------------	--------	-------	--------------------

Soppalco interno	25,3 *	11,87 =	300,31 mq
	2,5 *	2 =	5,00 mq
			305,31 mq

23798,92 mq

CALCOLO SUPERFICIE COPERTA			
	20181,20 +	53,65 =	20234,85 mq

REGIONE LOMBARDIA
PROVINCIA DI BRESCIA

COMUNE di PONCARALE

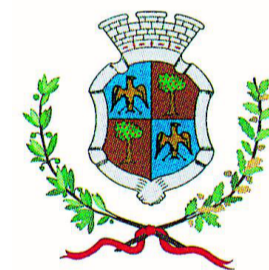

Progetto di nuovo insediamento produttivo finalizzato alla vendita all'ingrosso di prodotti farmaceutici

secondo la procedura SUAP di cui all'art. 8 del DPR 160/2010 e s.m.i. e all'art. 97 della L.R. 12/2005 e s.m.i.

PROPOSITORE
ASCA COSTRUZIONI SRL
Via Mulini, n.114/A - 25039 Travagliato (Bs)
P.IVA e C.F. 03802810980
PEC ascacostruzioni srl@legalmail.it

ASCA COSTRUZIONI S.R.L.

UTILIZZATORE
CEF Cooperativa Esercenti Farmacia S.C.R.L.
Via Achille Grandi, n.18 - 25125 Brescia (Bs)
P.IVA e C.F. 00272680174
PEC cefscr@pec.confcooperative.it



COMPONENTE EDILIZIA

Tavola numero
EDTAV11

Dimostrazione calcolo SUPERFICIE COPERTA e LORDA

Scala	Come indicato
Fase	
Data	Revisione
	Marzo 2024

PROGETTISTI

PIANOzero
progetti

S.R.L. STP

Ing. Cesare Bertocchi
Arch. Cristian Piovanelli
Pian. Alessandro Martinelli
Ing. Ilaria Garletti

Via Palazzo n.5, 25081 Bedizole (BS)
Tel. 030 674924
email: info@pianozeroprogetti.it
PEC: pianozeroprogetti@legalmail.it
P.IVA: 04259650986

RESPONSABILI COMMESSA
Pian. Alessandro Martinelli
Arch. Cristian Piovanelli

COLLABORATORI
Ing. Francesco Batticini
Diseg. Maria Tomasoni