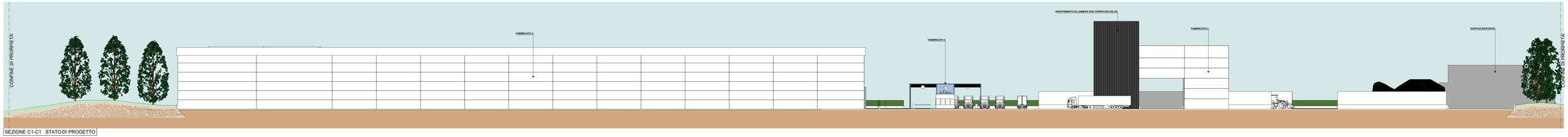

SEZIONE C1-C1 STATO DI PROGETTO

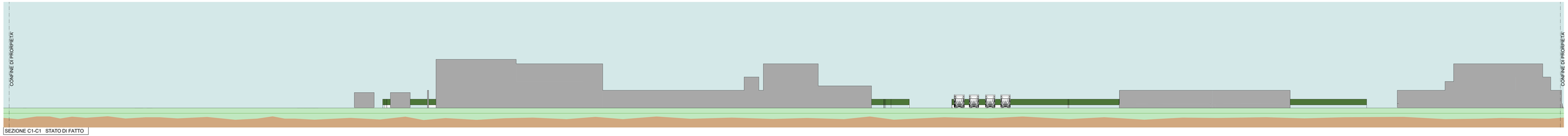

SEZIONE C1-C1 STATO DI FATTO

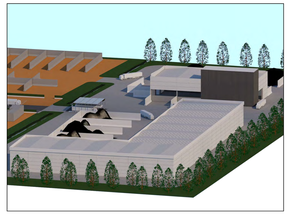

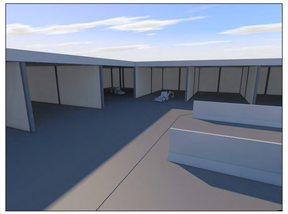

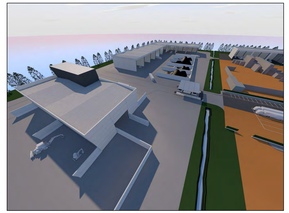

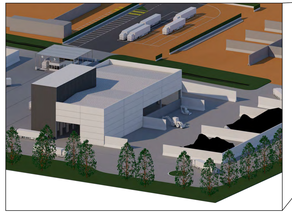

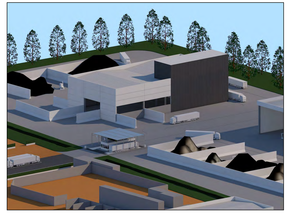

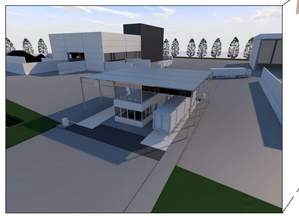

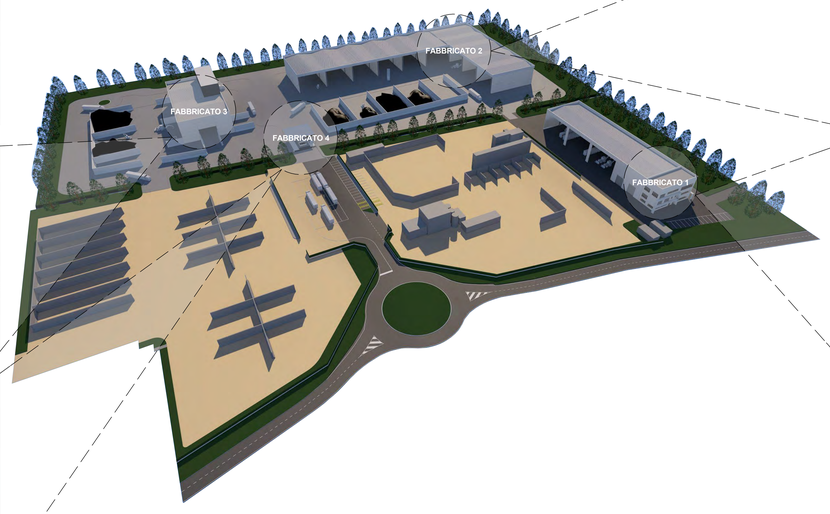

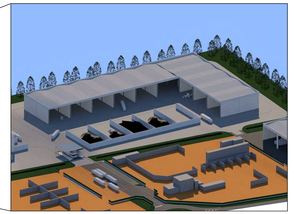

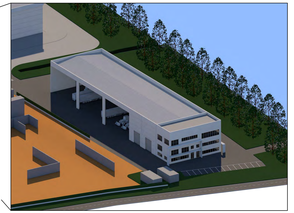

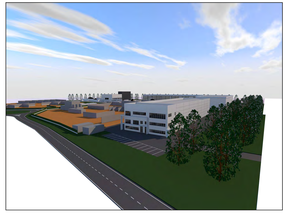

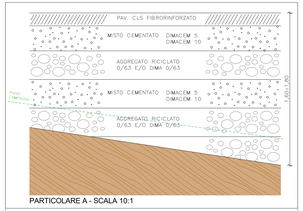

PARTICOLARE A - SCALA 10:1

SCHEMA DELLA STRATIGRAFIA DEL RILEVATO DELL'AREA DELL'AMPLIAMENTO DELL'ATTIVITA'. TUTTI I MATERIALI DERIVANO DALL'ATTIVITA' DI RECUPERO QUINDI CON UN IMPATTO NULLO SU MATERIALI VERGINI (CAM). IL CALCESTRUZZO DELLA PAVIMENTAZIONE SARA' FORNITO DA IMPIANTO DI BETONAGGIO CHE UTILIZZA AGGREGATI INDUSTRIALI DIMA IN SOSTITUZIONE DEGLI INERTI NATURALI (CAM).

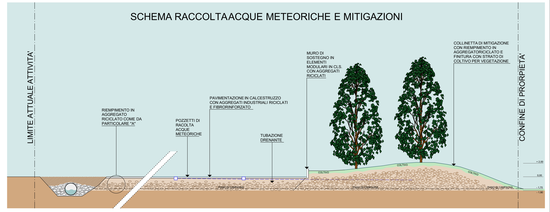

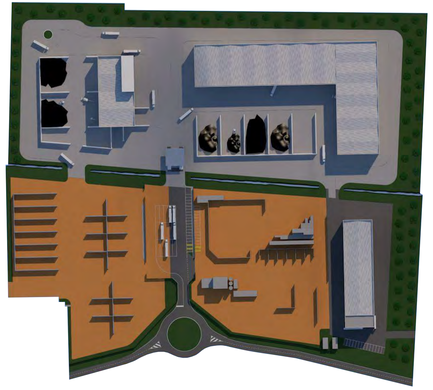

COMUNE DI CALVISANO

REGIONE LOMBARDIA
PROVINCIA DI BRESCIA

SUAP

Progetto di ampliamento per il potenziamento attività produttiva esistente "DIMA s.r.l."

SUAP ai sensi dell'art. 8 del DPR 160 del 2010

COMMITTENTE E PROPRIETARIO
DI.MA. Dimensione Ambiente
DIMA srl
Via Dugali Sera snc
25018 Montichiari BS

ATTIVITA' PRODUTTIVA UTILIZZATRICE
DIMA srl
Via Carpenedolo, 16/B,
25012 Calvisano BS

PROGETTO

COORDINATORE URBANISTICA, AMBIENTE, ATTUATIVO - VAS
Urbanistica & Servizi
www.urbanisticaeservizi.com
info@urbanisticaeservizi.com
Pian. Fabrizio Franceschini
Ordine degli APPC della provincia di Brescia n°2345

COMPONENTE STRUTTURE
Studio Civiesse
www.studiociviesse.com
info@studiociviesse@gmail.com
Arch. Paolo Vicinelli
Ordine degli APPC della provincia di Brescia n°2290

COMPONENTE GEOLOGICA
A.S.P. sas - Geologia Geotecnica e Dati
Geol. Corrado Aletti
Ordine dei Geologi della Lombardia di Brescia n°900

COMPONENTE ACUSTICA
Econord Ambiente srl
www.econord.it
info@econord.it

COMPONENTE AUTORIZZAZIONE AMBIENTALE
Dott.Agr. Gabriele Zola
Ordine dei Dottori Agronomi Forestali di Brescia n°201

ELABORATO **ED_09**

TITOLO
Sezioni ambientali

DATE: Settembre 2023 SCALA: varie

NOTE:

IL PRESENTE ELABORATO NON POTRA' ESSERE COPIATO, RIPRODOTTO O COMUNICATO AD ALTRE PERSONE O DITTE SENZA AUTORIZZAZIONE DEI PROFESSIONISTI