PLANIMETRIA GENERALE

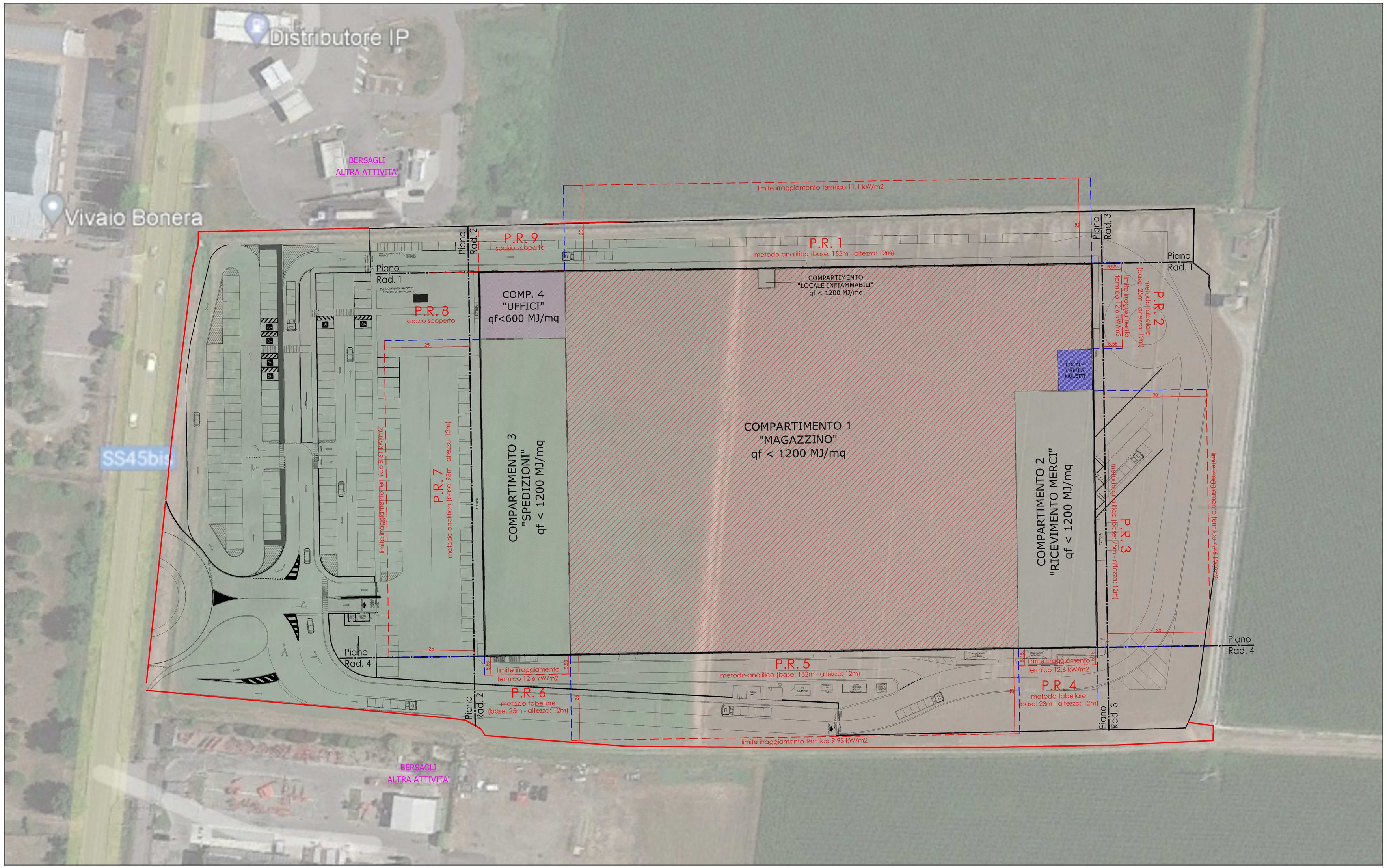

LEGENDA

———	LIMITE SUBCOMPARTO A.
—·—	PIANO RADIANTE.
P.R. n°	PIASTRA RADIANTE.

REGIONE LOMBARDIA
PROVINCIA DI BRESCIA

COMUNE di PONCARALE

Progetto di nuovo insediamento produttivo finalizzato alla vendita all'ingrosso di prodotti farmaceutici

secondo la procedura SUAP di cui all'art. 8 del DPR 160/2010 e s.m.i. e all'art. 97 della L.R. 12/2005 e s.m.i.

PROPONENTE
ASCA COSTRUZIONI SRL
Via Mulini, n.114/A - 25039 Travagliato (Bs)
P.IVA e C.F. 03802810980
PEC ascacostruzionisrl@legalmail.it

UTILIZZATORE
CEF Cooperativa Esercenti Farmacia S.C.R.L.
Via Achille Grandi, n.18 - 25125 Brescia (Bs)
P.IVA e C.F. 00272680174
PEC cefscrl@pec.confcooperative.it

PROGETTISTI
Ing. Cesare Bertocchi
Arch. Cristian Piovanelli
Pian. Alessandro Martinelli
Ing. Ilaria Garletti
via Palazzo n.5, 25081 Bedizzole (BS)
Tel. 030 674524
email: info@pianozeroprogetti.it
PEC: pianozeroprogettistrisip@legalmail.it
P.IVA: 04259650986

RESPONSABILI COMMESSA
Pian. Alessandro Martinelli
Arch. Cristian Piovanelli

PROGETTISTI COMPONENTE SPECILISTICA
Studio Tecnico Associato
P.I. Valter Savi & Geom. Gian Paolo Groppi
Via Cristoforo Colombo n°13
29122 - Piacenza (PC) - Italia
C.F. / P.IVA: 01298520337
Tel.: +390523609840 Fax: +390523644445
Cell: +393464221106 / +393349771644
mail: valter.savi@studiosaviegroppi.it

COMPONENTE PREVENZIONE INCENDI (VALUTAZIONE PROGETTO ANTINCENDIO)

Tavola numero
CS_IMP02

ELABORATO GRAFICO (rev. 2 di 6 - SP01.2024)
PLANIMETRIA GENERALE - propagazione dell'incendio verso altre attività.
Capitolo S.3 "Compartimentazione" (D.M. 03/08/2015 e s.m.i.)

Scala
1:500

Fase

Data	Revisione
27/03/2024	Rev_00

Ci riserviamo la proprietà a termini di legge di questo disegno con il divieto di riprodurlo anche in parte e di renderlo noto a terzi senza nostra autorizzazione scritta