

REGIONE LOMBARDIA
PROVINCIA DI BRESCIA



COMUNE di PONCARALE

Progetto di nuovo insediamento produttivo finalizzato alla vendita all'ingrosso di prodotti farmaceutici

secondo la procedura SUAP di cui all'art. 8 del DPR 160/2010 e s.m.i. e all'art. 97 della L.R. 12/2005 e s.m.i.

PROPONENTE

ASCA COSTRUZIONI SRL

Via Mulini, n.114/A - 25039 Travagliato (Bs)

P.IVA e C.F. 03802810980

PEC ascacostruzionisrl@legalmail.it



UTILIZZATORE

CEF Cooperativa Esercenti Farmacia S.C.R.L.

Via Achille Grandi, n.18 - 25125 Brescia (Bs)

P.IVA e C.F. 00272680174

PEC cefscrl@pec.confcooperative.it



COMPONENTE VIABILITA'

Tavola numero

CS_VIABALLO2

FLUSSOGRAMMI PONCARALE

Scala

Fase

Data

Revisione

gennaio 2024

00

PROGETTISTI

PIANO zero p r o g e t t i

S.R.L. STP

Ing. Cesare Bertocchi

Arch. Cristian Piovaneli

Pian. Alessandro Martinelli

Ing. Ilaria Garletti

via Palazzo n.5, 25081 Bedizzole (BS)

Tel. 030 674924

email: info@pianozeroprogetti.it

PEC: pianozeroprogettisrlstp@legalmail.it

P.IVA: 04259650986

RESPONSABILI COMMESSA

Pian. Alessandro Martinelli

Arch. Cristian Piovaneli

PROGETTISTI COMPONENTE SPECILISTICA

BECONSULT

BUILDING ENGINEERING CONSULTING

BECONSULT S.R.L.

Via Goffredo Mameli 19/D, 25014 Castenedolo (BS)

T +39 030 2426398

M info@beconsultsrl.it

www.beconsultsrl.eu

Ing. Fabrizio Scartapacchi | Ing. Paolo Mondolo

PROGETTISTA

Ing. Paolo Mondolo





SCENARIO 0 STATO DI FATTO - GIORNALIERO

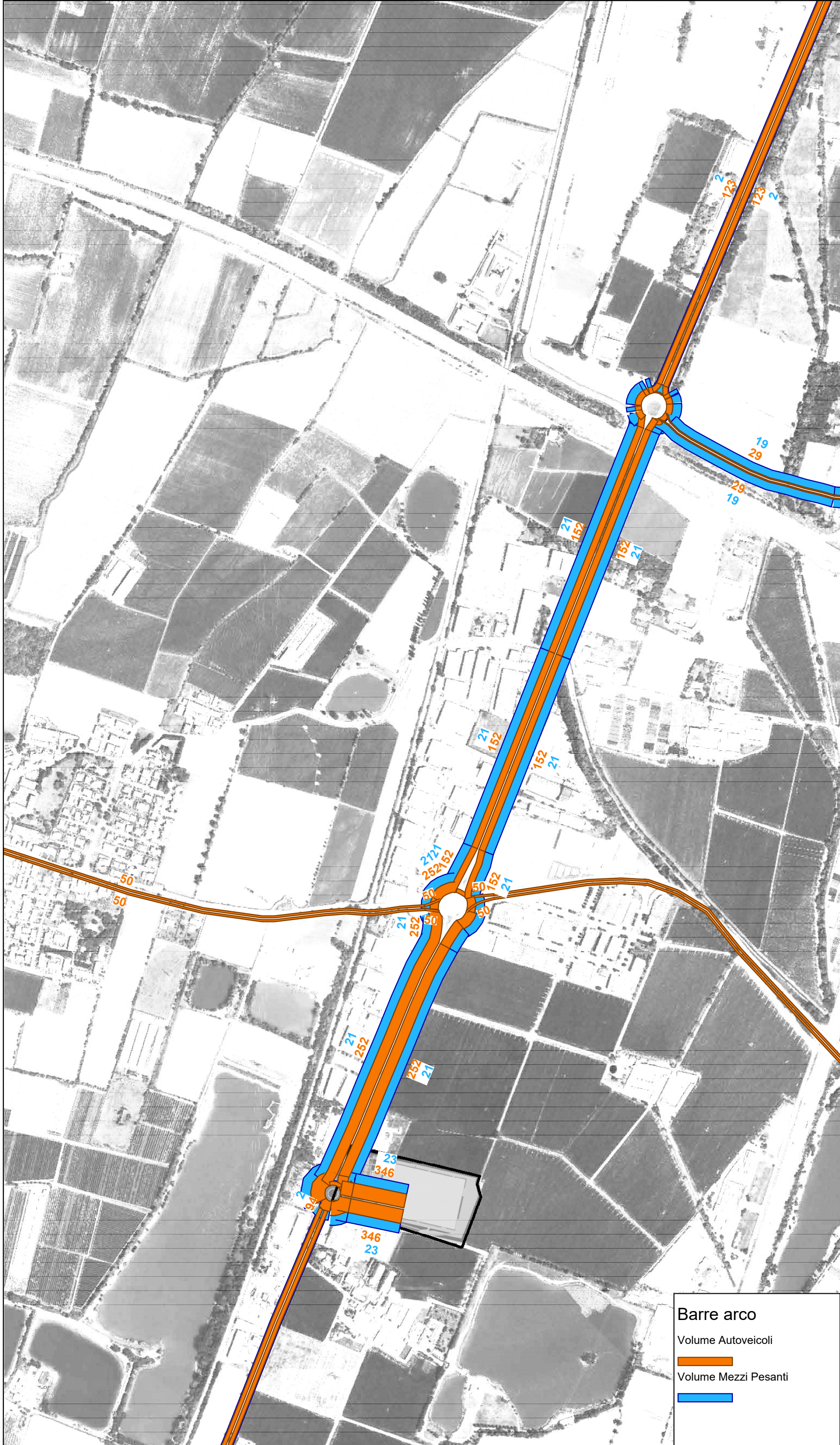

Barre arco

Volume Autoveicoli

Volume Mezzi Pesanti



TRAFFICO INDOTTO - GIORNALIERO



Barre arco
 Volume Autoveicoli eq.

SCENARIO 1 FUTURO - GIORNALIERO

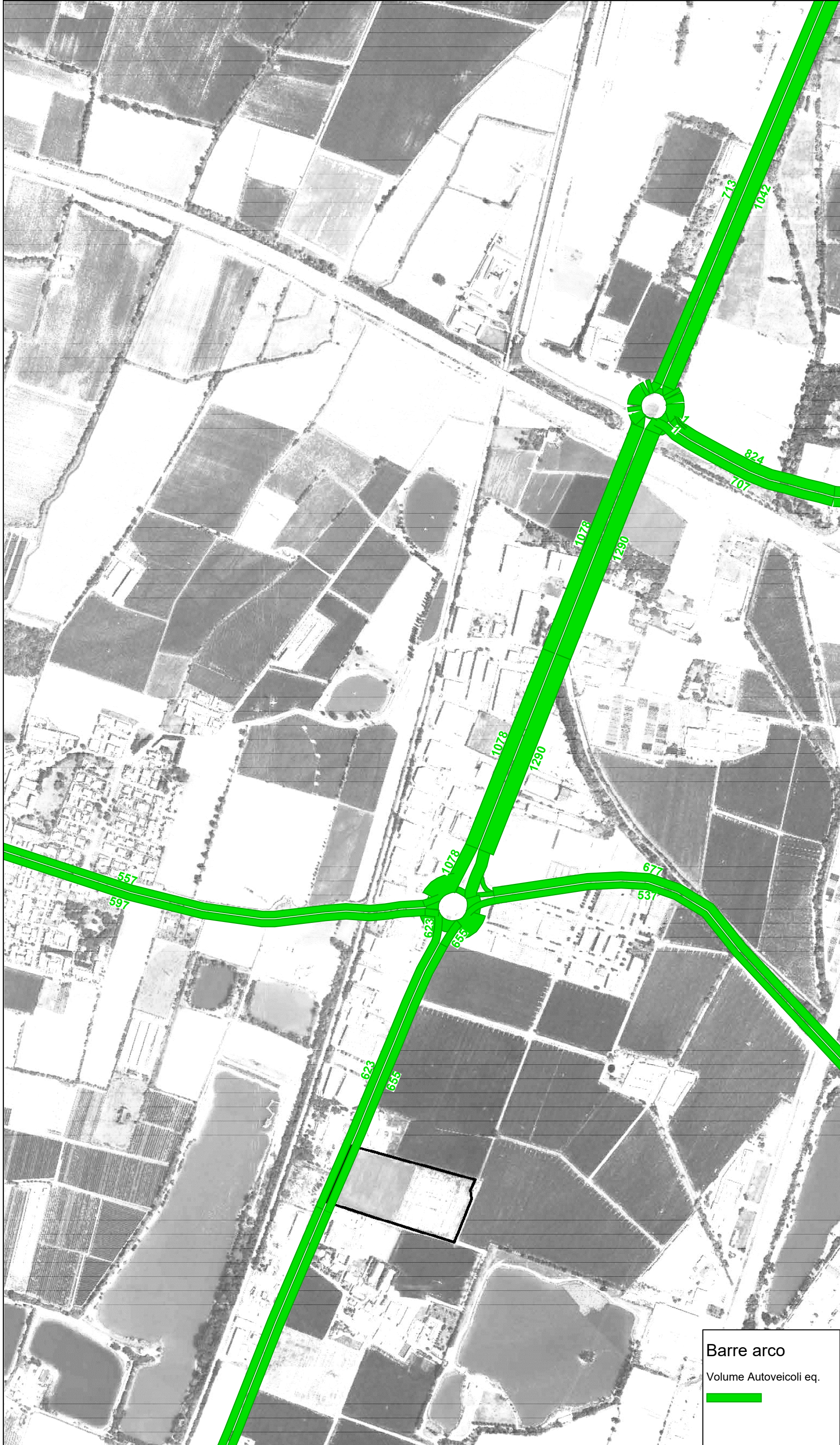

Barre arco
 Volume Autoveicoli eq.

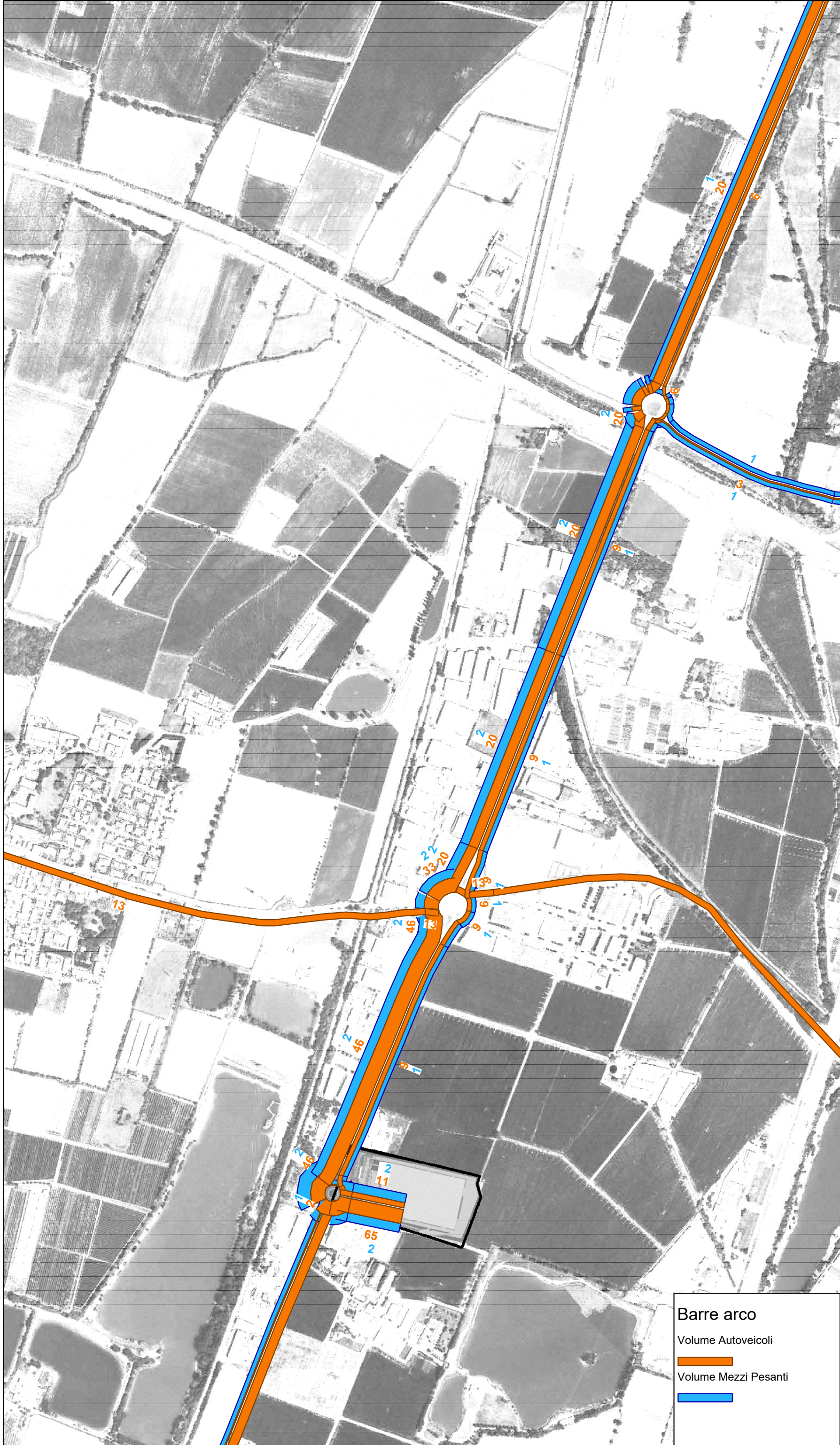

Barre arco

Volume Autoveicoli

Volume Mezzi Pesanti

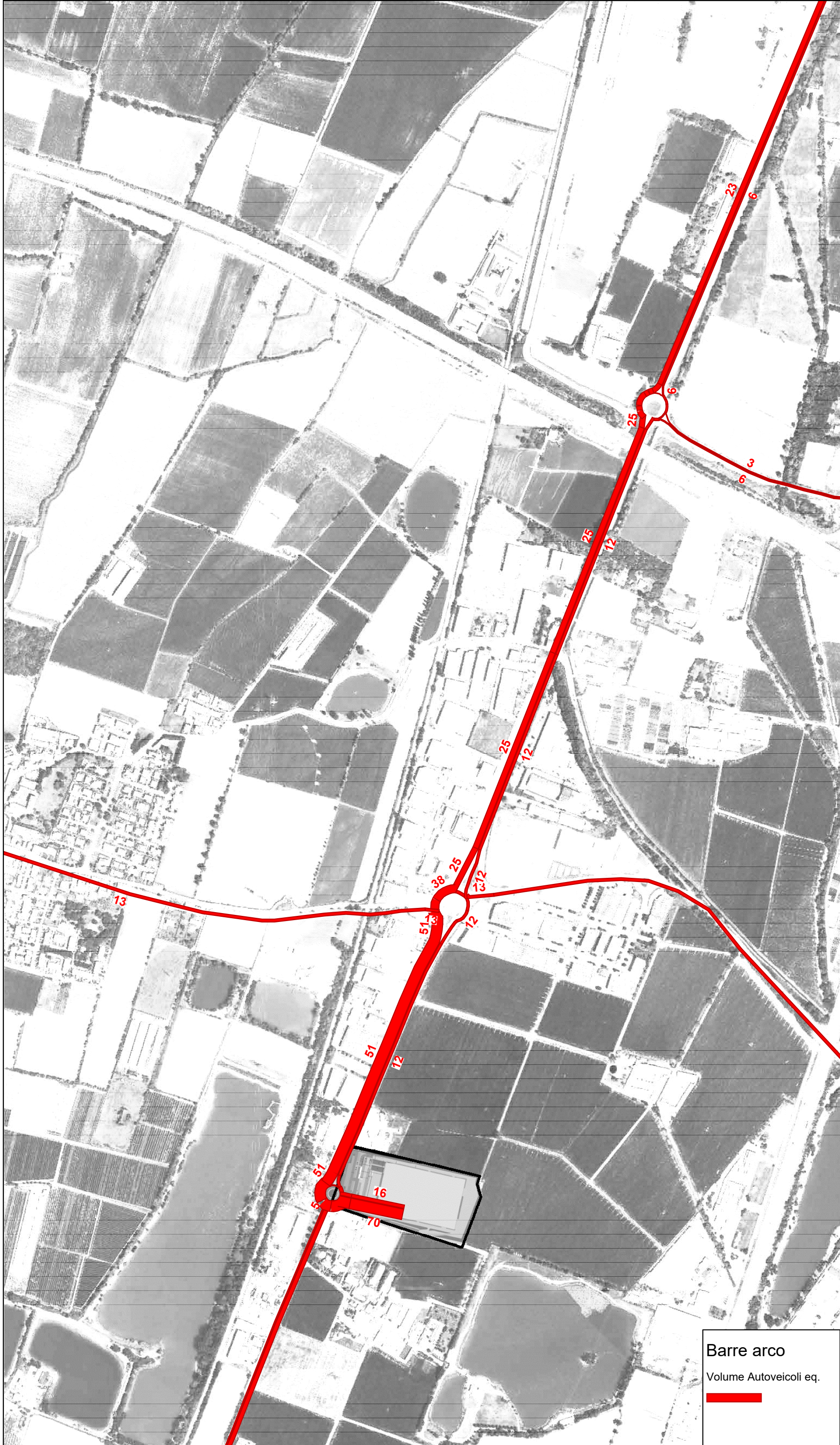

TRAFFICO INDOTTO - HPM 07.30/08.30

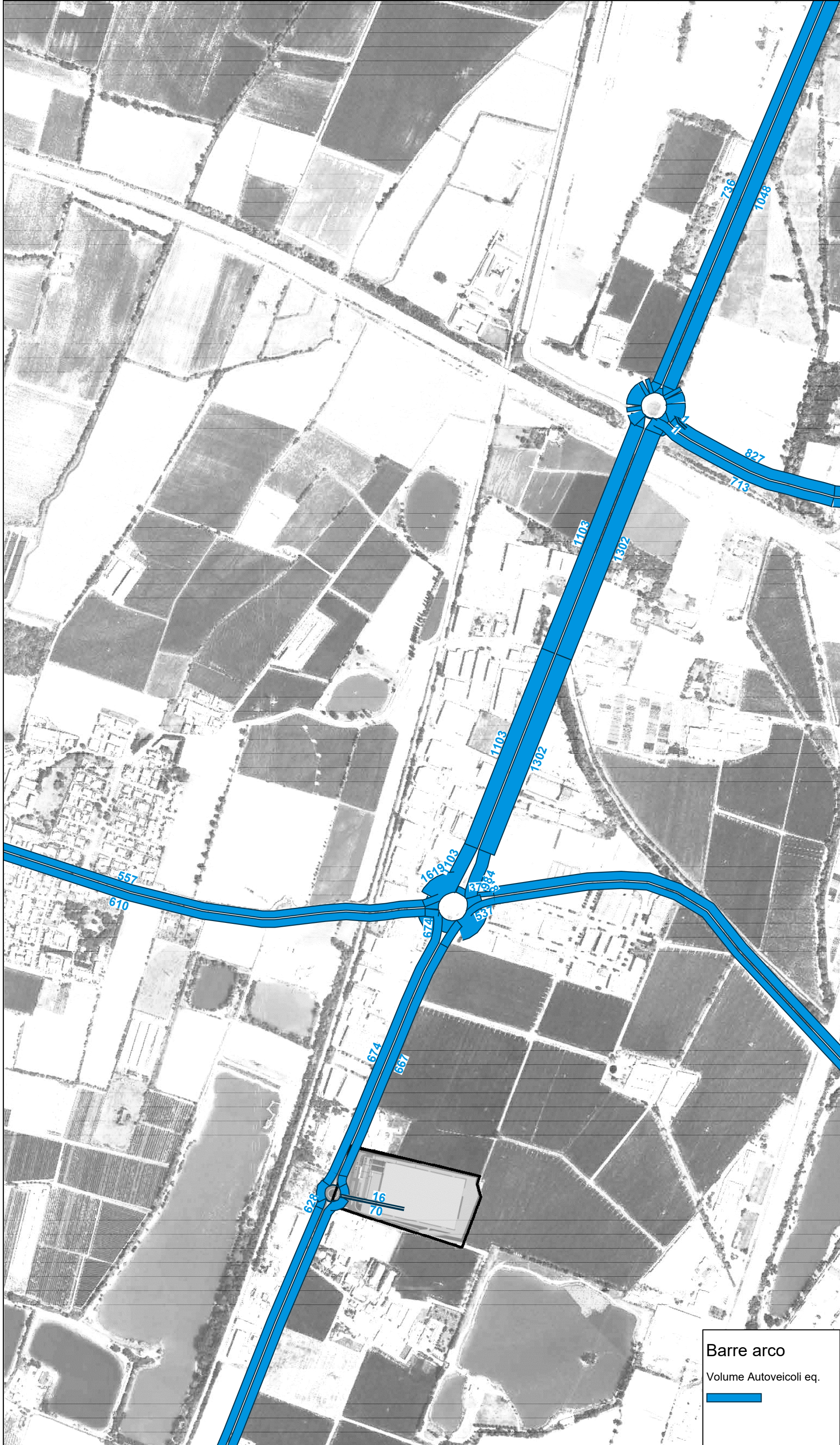

Barre arco
 Volume Autoveicoli eq.



Barre arco

Volume Autoveicoli

Volume Mezzi Pesanti

TRAFFICO INDOTTO - 14.30/15.30

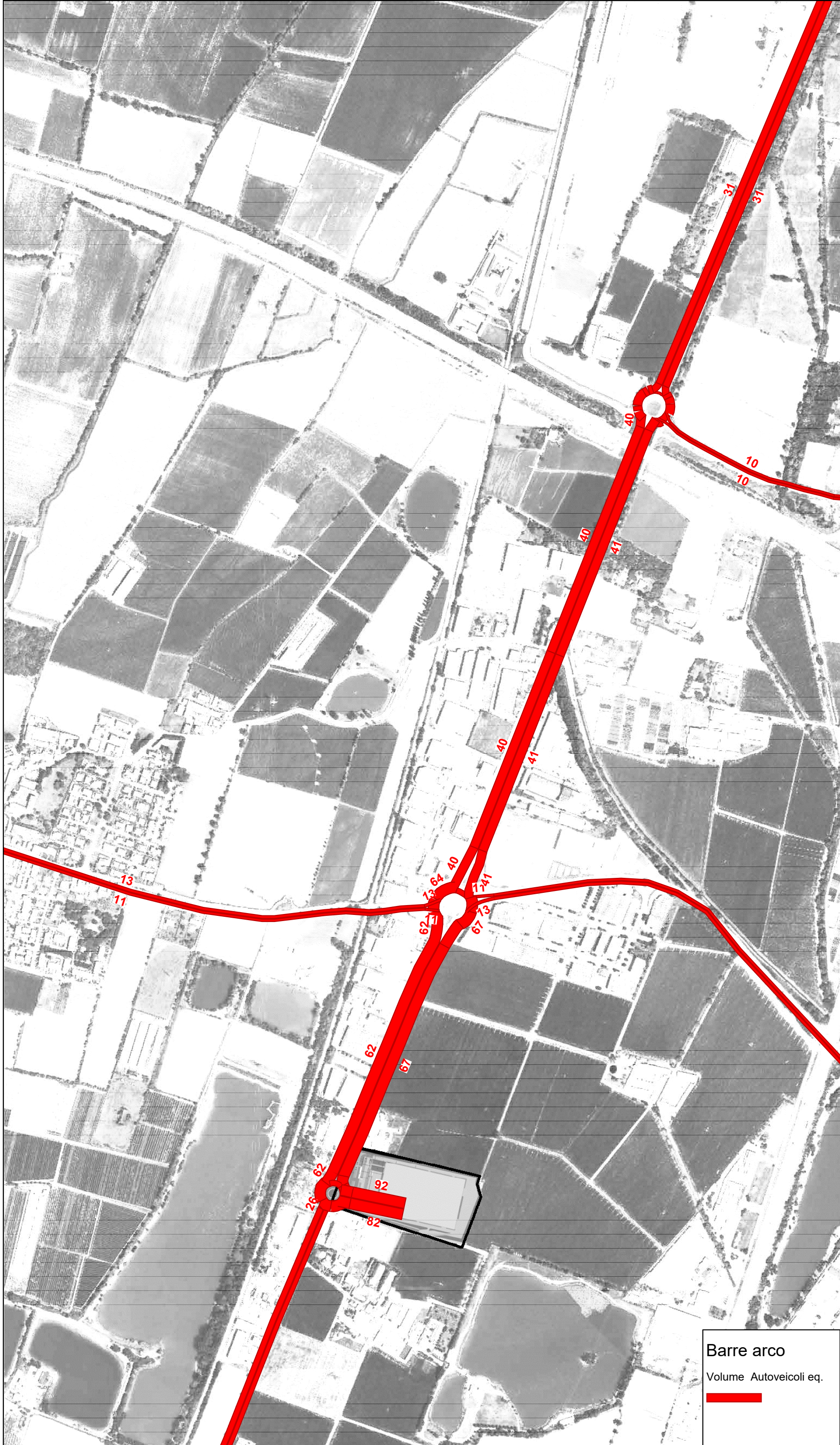

TRAFFICO INDOTTO - 14.30/15.30



SCENARIO 0 STATO DI FATTO - HPS 17.30/18.30

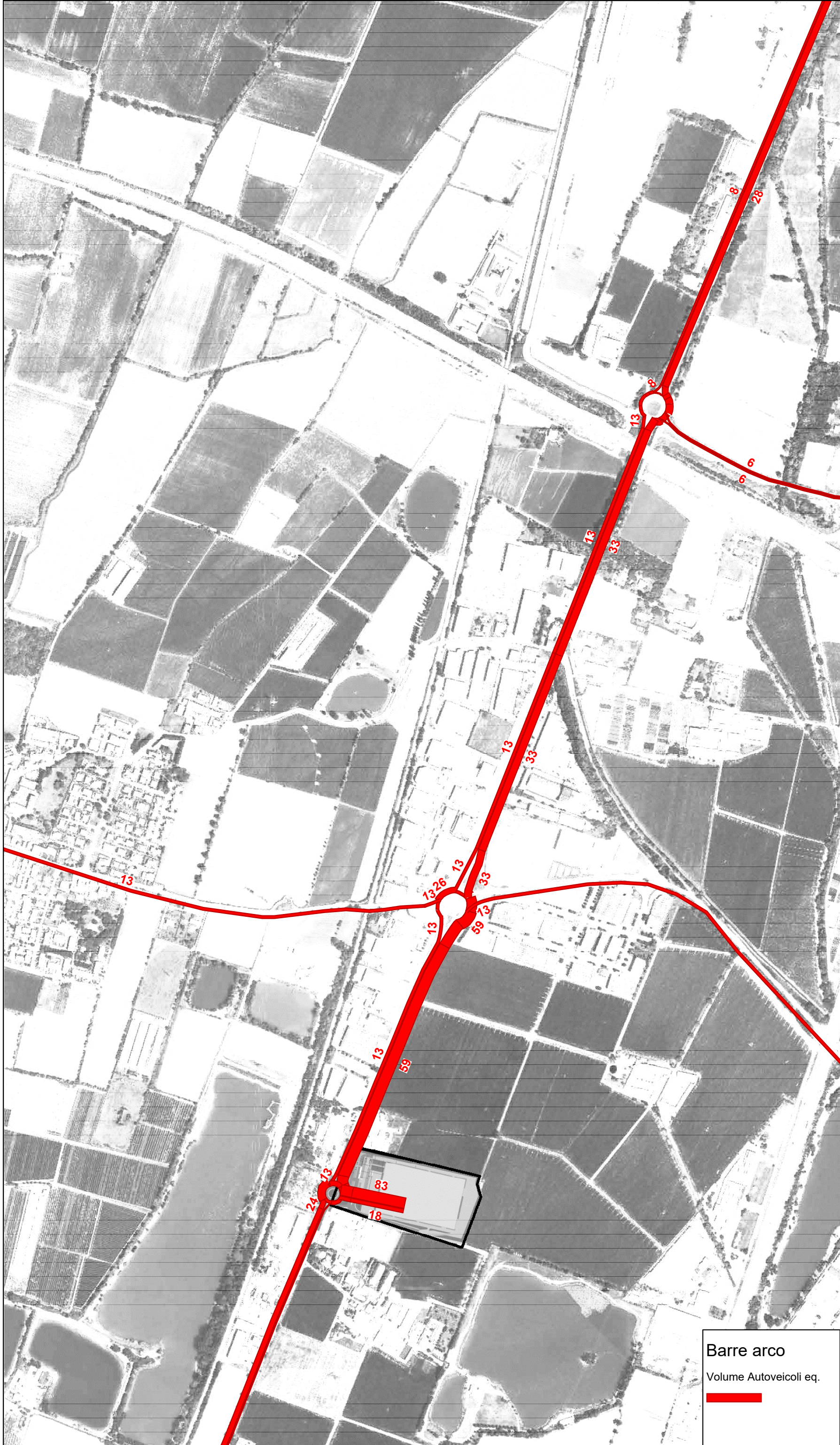

Barre arco
 Volume Autoveicoli eq.

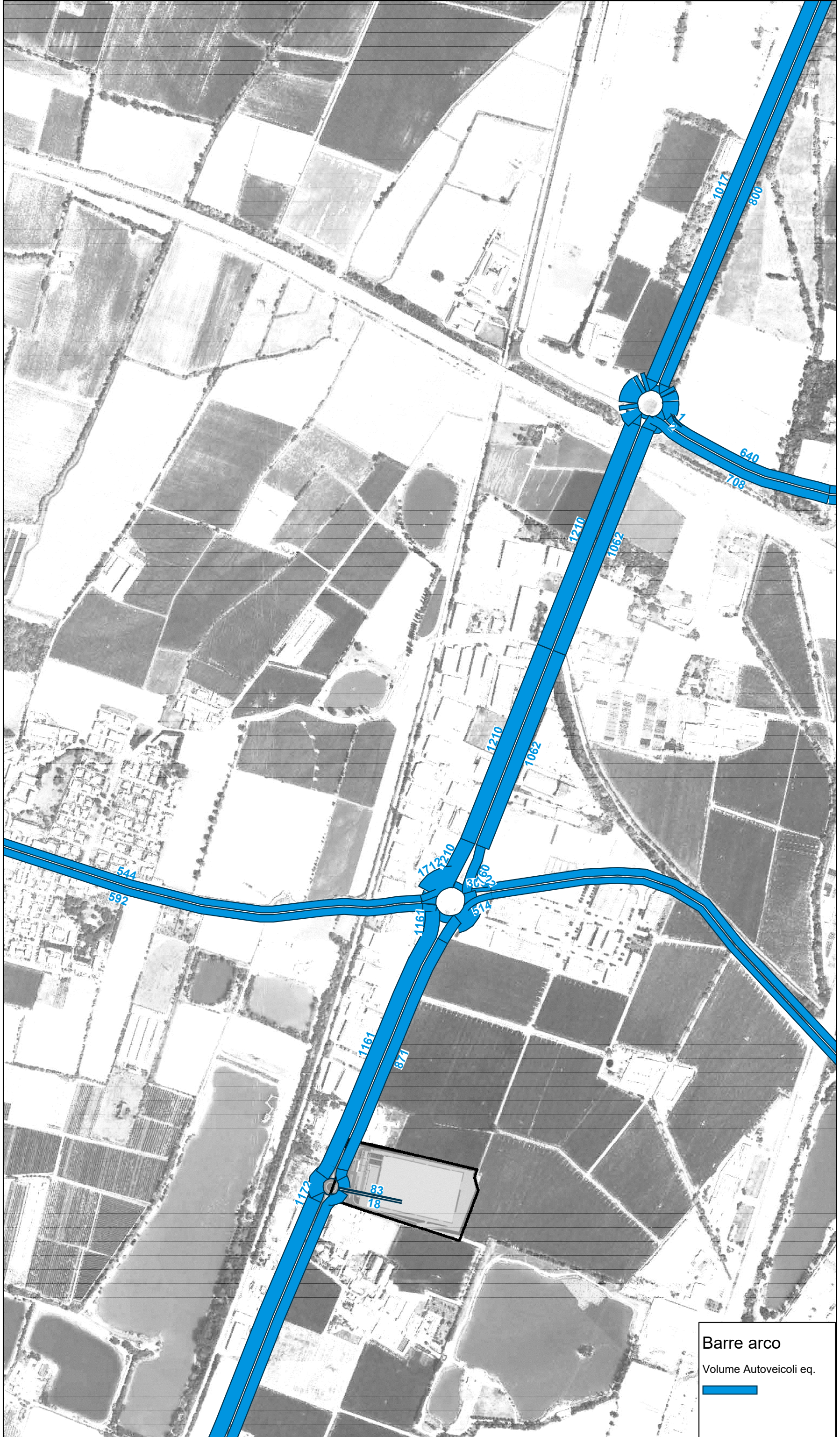

SCENARIO 1 FUTURO - HPS 17.30/18.30

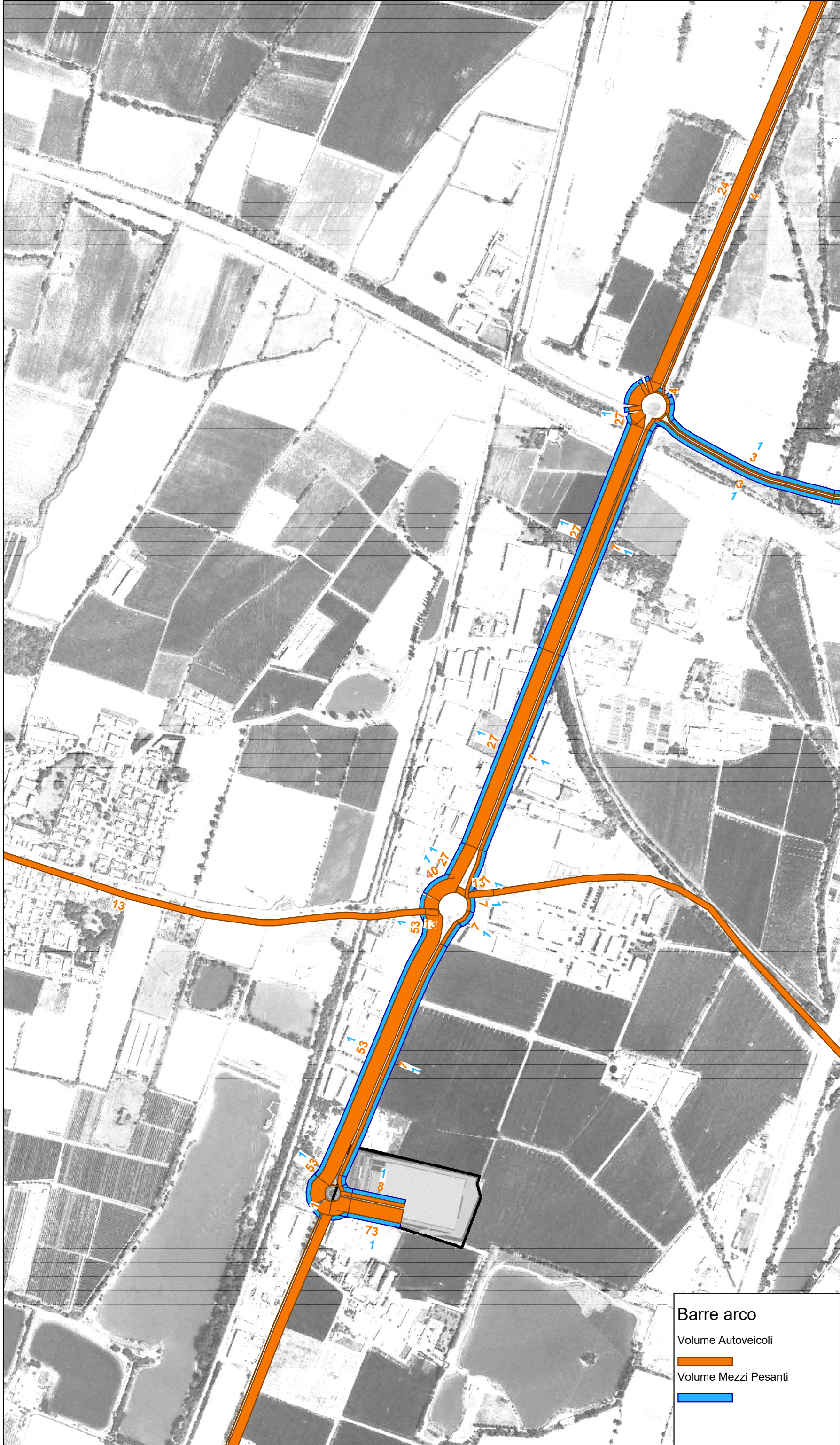

Barre arco

Volume Autoveicoli

Volume Mezzi Pesanti



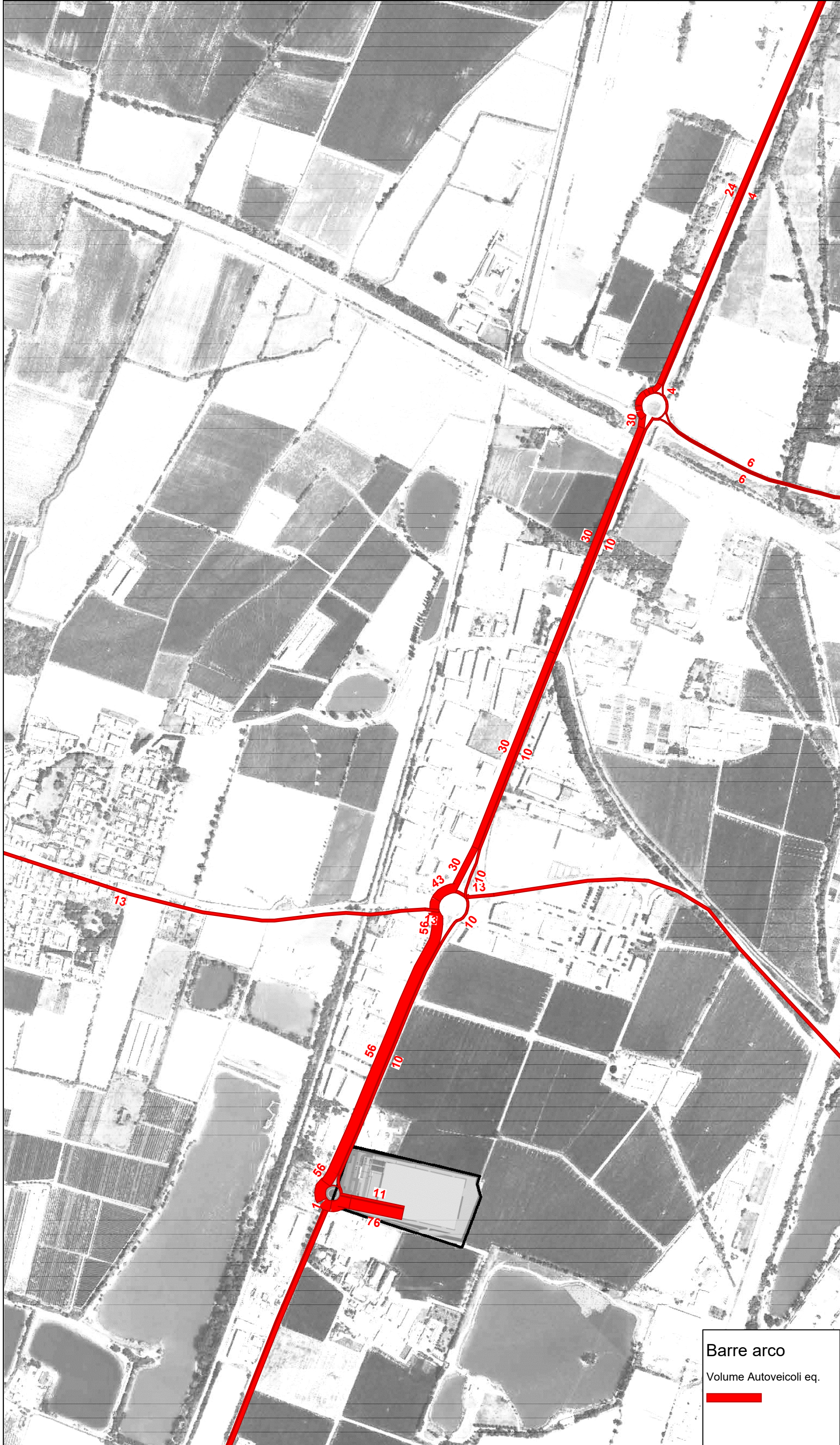

Barre arco
 Volume Autoveicoli eq.
 [Red bar]

TRAFFICO INDOTTO - NOTTURNO 05.00/06.00