





**LEGENDA**

-  TARGHETTA ACCESSO
-  WALL PRIMARIO
-  WALL INTERMEDIO
-  FUNE
-  LUCERNARI IN SICUREZZA

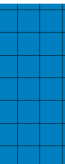
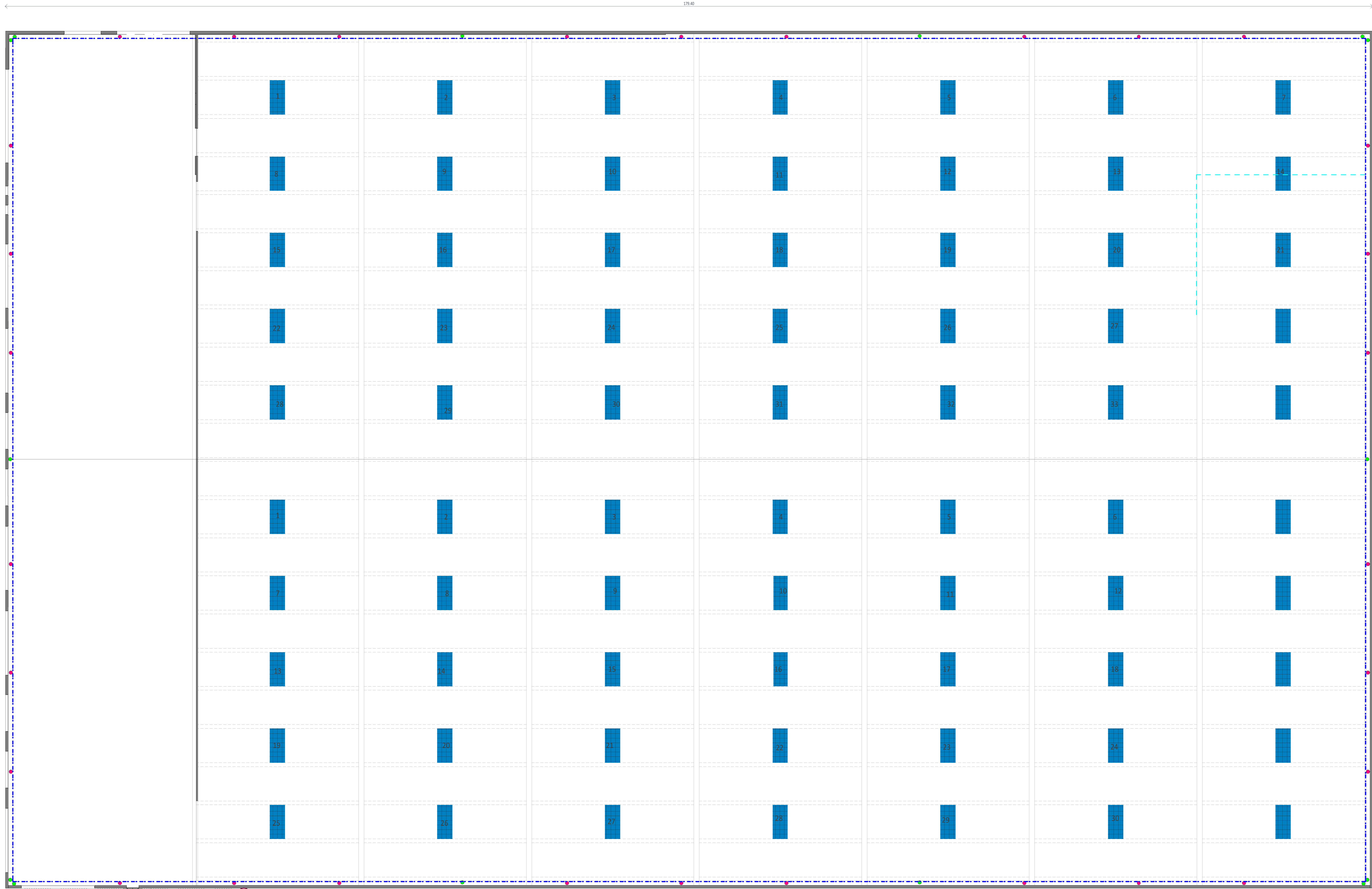

REGIONE LOMBARDIA  
 PROVINCIA DI BRESCIA

**COMUNE di PONCARALE**



**Progetto di nuovo insediamento produttivo finalizzato alla vendita all'ingrosso di prodotti farmaceutici**  
 secondo la procedura SUAP di cui all'art. 8 del DPR 160/2010 e s.m.i. e all'art. 97 della L.R. 12/2005 e s.m.i.

**PROPRONTE**  
 ASCA COSTRUZIONI SRL  
 Via Mulini, n.114/A - 25039 Travagliato (Bs)  
 P.IVA e C.F. 03802810980  
 PEC: ascacostruzionsrl@legalmail.it

**PROGETTISTI**  
 PIANOzero  
 progettisti  
 S.p.A.  
 Ing. Cesare Bertocchi  
 Arch. Cristian Piovarelli  
 Pian. Alessandro Martinelli  
 Ing. Ilaria Garletti

**UTILIZZATORE**  
 CEF Cooperativa Esercenti Farmacia S.C.R.L.  
 Via Achille Grandi, n.18 - 25125 Brescia (Bs)  
 P.IVA e C.F. 00272680174  
 PEC: cefco@pec.cofcooperative.it

**RESPONSABILI COMMESSA**  
 Pian. Alessandro Martinelli  
 Arch. Cristian Piovarelli

**COMPONENTE EDILIZIA**  
 Tavola numero  
**EDTAV10**

Pianta piano copertura capannone, con schema di posa dispositivi contro le cadute dall'alto

Scala: 1:200

Fase: \_\_\_\_\_

Data: Marzo 2024 Revisione: \_\_\_\_\_

**COLLABORATORI**  
 Ing. Francesco Bottolini  
 Disegn. Maria Tomasoni