

PROSPETTO NORD

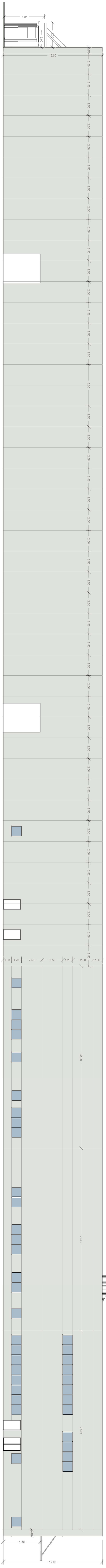

PROSPETTO SUD

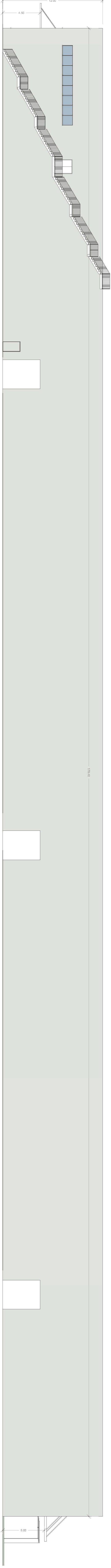

PROSPETTO EST

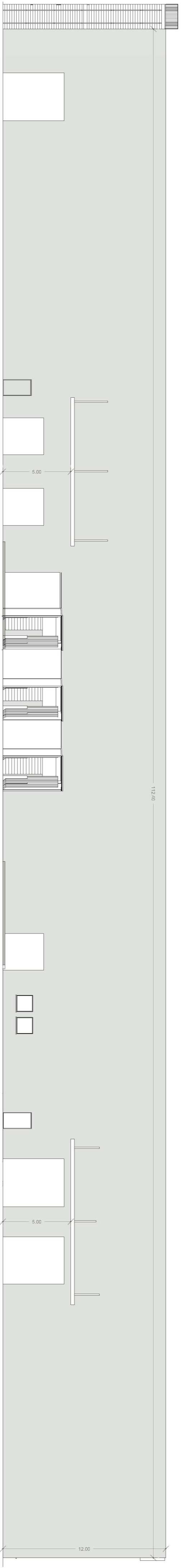

PROSPETTO OVEST

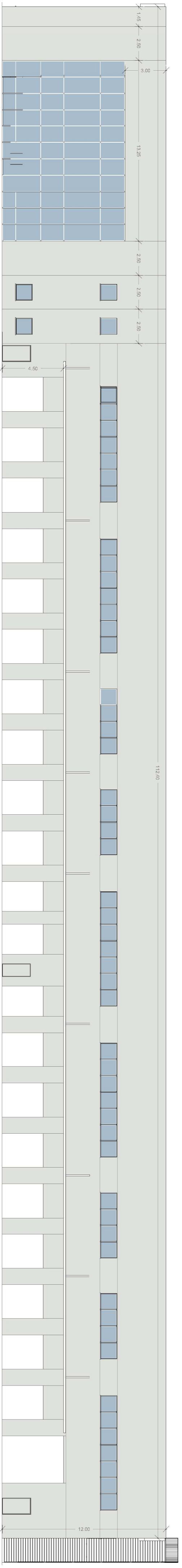

PLAN. ESPLICATIVA PROSPETTI

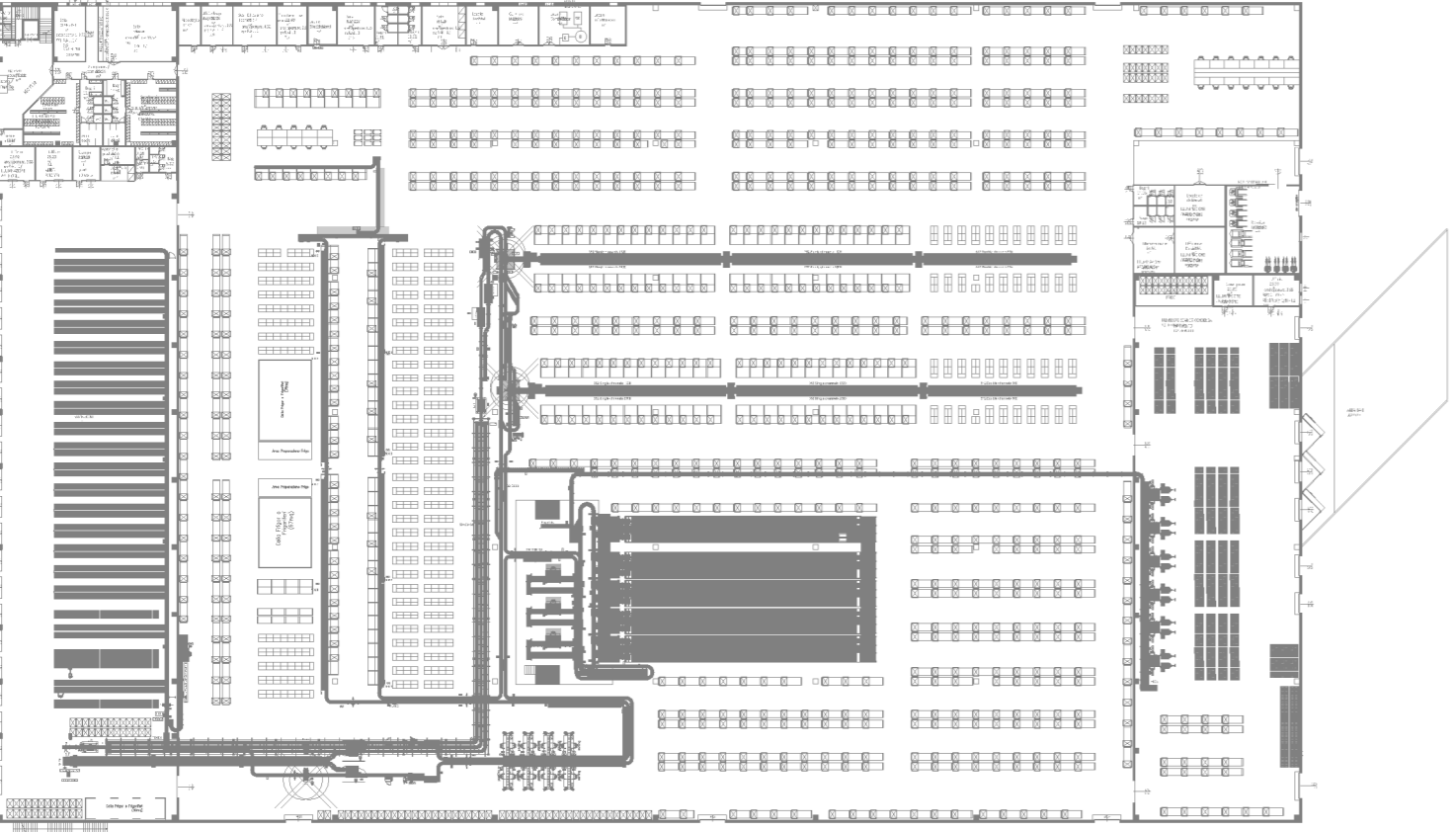

REGIONE LOMBARDA
PROVINCIA DI BRESCIA

COMUNE DI PONCARALE

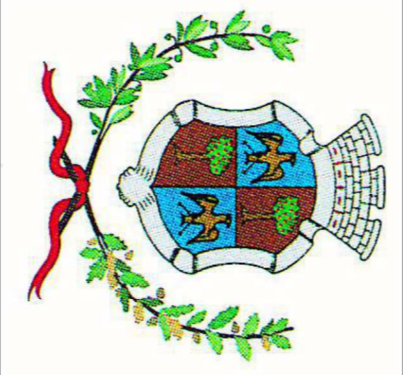

Progetto di nuovo insediamento produttivo finalizzato alla

vendita all'ingrosso di prodotti farmaceutici

secondo la procedura SUVA e di cui all'art. 8 del DPR 160/2010 e s.m.l. e all'art. 97 della L.R. 12/2005 e s.m.l.

PRONOME

ASCA COSTRUZIONI SRL
Via Mulini, n.11/A - 25039 Troniglione (Bs)
P.IVA e C.F. 03802810989
P.C. ascacostruzioni@gmail.it



UTILIZZATORE
CEF Cooperativa Escenti Farma S.p.A.
Via Dante Garosio, n.18 - 25125 Brescia (Bs)
P.IVA e C.F. 03000000987
P.C. cef@cef.comunicazioni.it



COMPONENTE PREVENZIONE INCENDI (VALUTAZIONE PROGETTO ANTINCENDIO)

CS_IMP06

PROSPETTI
E14839470 GRANTICO (ver. 6 del 18/01/2024)

Scala
1:200
Data
27/03/2024

PROGETTISTI
PIANOZERO
P r o g e t t i s t i

Ing. Cesare Bertocchi
Arch. Cristian Piovaneli
Pian. Alessandro Marinelli
Ing. Ilana Gardet

RESPONSABILI COMMESSA
Pian. Alessandro Marinelli
Arch. Cristian Piovaneli

PROGETTISTI COMPONENTE PREVENZIONE INCENDI
Studio Tecnico Associato



P.L. Valter Savli & Geom. Gian Paolo Cioppi
Via Cristoforo Colombo, n°13
29122 - Piacenza (PC) - Italia
C.F. / P.IVA: 01298500337
Tel.: +390523609840 Fax: +39052364445
Cell.: +393464221106 / +39339371644
mail: valter.savli@studiotecnicoincendi.it

